

Bildung in Zahlen

Schülerjahresstatistik 2016/2017



Inhaltsverzeichnis

I.	Vorwort	3
II.	Liste aller Schulen in Gelsenkirchen	4
III.	Abkürzungen	6
IV.	Methodische Hinweise und Definitionen	7
<i>Kapitel:</i>		
1.	Das Anmelde- und Übergangsverfahren	9
1.1	Primarstufe: Schulanfänger, Historische Entwicklung	11
1.2	Sekundarstufe: Erstanmeldungen, Aufnahmen in Jahrgang 5 (+ historische Entwicklung)	12
1.3	Schülerzahlen nach Stadtteilen (Wohnort) und Schulformen - Jahrgang 5	18
2.	Allgemeinbildende Schulen	25
2.1	Schülerzahlen nach Schulen (Insgesamt)	26
2.2	Schülerzahlen nach Jahrgangsstufen und Schulformen (+ historische Entwicklungen)	29
2.3	Schülerzahlen nach Schulen, Jahrgangsstufen und Klassen	34
2.4	Schülerzahlen nach Stadtteilen (Wohnort) und Schulformen - alle Jahrgänge	43
2.5	Verläufe und Relationen	50
2.6	Zusammensetzung der Schülerschaft (Einpendler, Migration, Nationalitäten, Konfession)	58
2.7	Allgemeinbildende Schulen ohne Anschluß an die Gelsenkirchener Schulstatistik	64
3.	Ganztags- und Betreuungsangebote	67
3.1	Ganztags- und Betreuungsangebote an Gelsenkirchener Schulen	68
3.2	Historische Entwicklung der Teilnehmerzahlen am offenen Ganzttag	70
4.	Inklusion und Integration	73
4.1	Schülerinnen und Schüler im Gemeinsamen Lernen	76
4.2	Internationale Förderklassen	78
5.	Weiterbildungskollegs	81
5.1	Abendrealschule	82
5.2	Weiterbildungskolleg Emscher-Lippe	84
6.	Berufskollegs	87
6.1	Schüler/innen an Berufskollegs nach Schulform / Ausbildungsberuf	88
6.2	Historische Entwicklung der Bildungsgänge an Berufskollegs	93
6.3	Historische Entwicklung der Berufsfelder an Berufskollegs	96
7.	Klassenfrequenzwerte	99
7.1	Verordnung über Klassenfrequenzwerte	100
7.2	Klassenbildung und Klassenfrequenzwerte nach Schulformen	101
8.	Schulabschlüsse	109
8.1	Abgänger/innen nach Art des Abschlusses	112
9.	Schülerfahrkarten	115
9.1	Ermäßigte Schülerfahrkarten an allgemeinbildenden Schulen und Berufskollegs	117
Tabellen- und Abbildungsverzeichnis		118

I. Vorwort

Die jährlich erscheinende Schülerjahresstatistik bietet ein umfangreiches, unkommentiertes Zahlenwerk, rund um die Gelsenkirchener Schullandschaft. Sie umfasst Schulen, Schülerinnen und Schüler des allgemeinbildenden Schulsystems, des berufsbildenden Schulsystems und des zweiten Bildungsweges (Weiterbildungskollegs).

Die Daten sind auf verschiedenen Ebenen aggregiert und nach personenbezogenen Merkmalen differenziert. Neben den aktuellen Schülerzahlen werden historische Verläufe dargestellt und stellenweise grafisch illustriert.

II. Liste aller Schulen in Gelsenkirchen

Sortiert nach Schulform und Schulnummer (Kursiv: ohne Anschluss an zentrale Schulstatistik)

Typ	Name	Adresse	Plz	Stadtteil	Schulnr.
Grundschulen					
GGS	Marschallstraße	Marschallstraße 13	45889	Bismarck	118928
GGS	Gutenbergschule	Lange Straße 21	45892	Resse	118930
GGS	Beckeradschule	Beckeradstraße 66	45897	Buer	118941
GGS	Albert-Schweitzer-Straße	Albert-Schweitzer-Str. 38	45899	Beckhausen	118953
EGS	Martin-Luther-Schule	Fürstinnenstraße 53	45883	Feldmark	118965
KGS	Im Emscherbruch	Im Emscherbruch 70	45892	Resser-Mark	118990
GGS	Erdbrüggenstraße	Erdbrüggenstraße 50	45889	Bismarck	119027
GGS	Turmschule	Schonnebecker Str. 32	45884	Rotthausen	119039
GGS	Lindenschule Buer	Urbanusstraße 25	45894	Buer	119064
GGS	Martinschule	Wanner Straße 125	45888	Bulmke-Hüllen	119076
KGS	Barbaraschule	Middelicher Straße 221	45892	Resse	119088
GGS	Velsenschule	Velsenstraße 11	45894	Buer	119090
KGS	Sandstraße	Sandstraße 12	45899	Horst	119106
GGS	Leythe Schule	Oststraße 17	45891	Erle	119118
GGS	Pfefferackerschule	Pfefferackerstraße 21	45894	Buer	119120
GGS	Mechtenbergschule	Danziger Straße 22	45884	Rotthausen	119131
GGS	Bülseschule	Bülsestraße 65	45896	Scholven	119143
GGS	Fersenbruch	Fersenbruch 35	45883	Heßler	119155
GGS	Schule an der Erzbahn	Vandalenstraße 43	45888	Bulmke-Hüllen	119167
GGS	Schalkal Regenbogenschule	Leipziger Straße 1	45881	Schalke	119180
GGS	Hohenfriedberger Straße	Hohenfriedberger Str. 2	45886	Ückendorf	119192
GGS	am Lanferbach	Gecksheide 153 a	45897	Beckhausen	119222
GGS	Haidekamp	Haidekamp 69	45886	Ückendorf	119234
GGS	Friedrich-Grillo-Schule	Grillostraße 63	45881	Schalke	119246
GGS	Heistraße	Heistraße 24	45891	Erle	119260
GGS	Im Brömm	Im Brömm 6	45896	Scholven	119271
GGS	Wiehagenschule	Josefstraße 28	45879	Neustadt	119295
GGS	Kurt-Schumacher-Straße	Kurt-Schumacher-Str. 148	45881	Schalke-Nord	119301
GGS	am Schloss Horst	Turfstraße 19	45899	Horst	119313
GGS	Mährfeldschule	Röttgersweg 20	45896	Hassel	119325
KGS	Liebfrauenschule	Schwalbenstr. 26	45899	Beckhausen	119337
GGS	Glückaufschule Ückendorf	Stephanstraße 14	45886	Ückendorf	119374
GGS	Astrid-Lindgren-Schule	Heinrichstraße 2	45891	Erle	119398
KGS	Don-Bosco-Schule	Fürstinnenstraße 53	45883	Feldmark	119404
GGS	Josef-Rings-Schule	Spindelstraße 8	45896	Hassel	119430
GGS	Nordsternschule	Devensstraße 102	45899	Horst	183386
GGS	Dörmannsweg	Dörmannsweg 23	45888	Bulmke-Hüllen	185553
GGS	Sternschule	Franz-Bielefeld-Straße 50	45881	Schalke	195546
GGS	Georgstraße	Georgstraße 1	45879	Altstadt	195558

Förderschulen					
LE/ES	Michael-Ende-Schule	Surressestraße 20	45891	Erle	155676
LE/ES	Malteserschule	Malteserstraße 2	45879	Neustadt	155690
LE/ES	Antoniuschule	Antoniusstraße 2	45881	Schalke	155731
GE	Hansaschule	Hansastraße 4	45888	Bulmke-Hüllen	155809
GE	Albert-Schweitzer-Schule	Albert-Schweitzer-Str. 38	45899	Beckhausen	183878
SP	Schule an der Gecksheide	Gecksheide 153	45897	Beckhausen	185292
ES	Schule an der Bergmannsglückstraße	Bergmannsglückstr. 75	45896	Hassel	190512
-	<i>Schule für Kranke</i>	Adenauerallee 30	45892	Buer	187320
SE	<i>Focus-Schule (LWL)</i>	Lasthausstraße 10	45894	Buer	155779
KM	<i>Löchterschule (LWL)</i>	Lasthausstraße 8	45894	Buer	155792
HK	<i>Glückauf-Schule (LWL)</i>	Marler Straße 41	45894	Buer	155780
LE/ES	<i>Raphaelschule (Waldorf)</i>	Coesfelder Straße 75	45892	Resser-Mark	191838

Förderschwerpunkte

LE = Lernen

GE = Geistige Entwicklung

SP = Sprache

ES = Emotionale und soziale Entwicklung

SE = Sehen

HK = Hören und Kommunikation

KM = körperliche und motorische Entwicklung

Typ	Name	Adresse	Plz	Stadtteil	Schulnr.
Hauptschulen					
HAU	Am Dahlbusch	Am Dahlbusch 98	45884	Rotthausen	143364
HAU	Emmastraße	Emmastraße 12 - 16	45888	Bulmke-Hüllen	143390
HAU	Grillostraße	Grillostraße 111	45881	Schalke	143418
HAU	Schwalbenstraße	Schwalbenstraße 22	45899	Beckhausen	143492
HAU	Frankampstraße <i>-auslaufend-</i>	Frankampstraße 111	45891	Erle	143613
HAU	Eppmannsweg <i>-auslaufend-</i>	Eppmannsweg 34	45896	Hassel	143650
Realschulen					
REA	Gertrud-Bäumer	Rotthauer Straße 2-4	45879	Altstadt	161111
REA	Mühlenstraße	Mühlenstraße 15	45894	Buer	161123
REA	Gerhart-Hauptmann <i>-auslaufend-</i>	Mühlbachstraße 3	45891	Erle	161135
REA	Lessing	Grenzstraße 3	45881	Schalke	161160
REA	Mulvany	Hagemannshof 5	45889	Bismarck	191980
REA	an der St.-Michael-Str. <i>-auslaufend-</i>	St.-Michael-Straße 1	45896	Hassel	192958
Gymnasien					
GYM	Leibniz	Breddestraße 21	45894	Buer	167721
GYM	Carl-Friedrich-Gauß	Hammerschmidtstr. 13	45888	Bulmke-Hüllen	167733
GYM	Max-Planck	Goldbergstraße 91	45894	Buer	167745
GYM	Annette-von-Droste-Hülshoff	Goldbergstraße 93	45894	Buer	167757
GYM	Ricarda-Huch	Schultestraße 50	45888	Bulmke-Hüllen	167770
GYM	Grillo	Hauptstraße 60	45879	Altstadt	167782
GYM	Schalke	Liboriusstraße 103	45881	Schalke	167794
Sekundarschulen					
SEK	Hassel	Eppmannsweg 34	45896	Hassel	197210
Gesamtschulen					
GES	Berger Feld	Adenauerallee 110	45891	Erle	164185
GES	Ückendorf	Bochumer Straße 190	45886	Ückendorf	188098
GES	Horst	Devensstraße 15	45899	Horst	188736
GES	Buer-Mitte	Nollenpad 29	45894	Buer	189730
GES	<i>Bismarck (Evangelisch)</i>	Laarstraße 41	45889	Bismarck	193800
GES	Erle	Mühlbachstraße 3	45891	Erle	199114
Weiterbildungskollegs					
WBK	Emscher-Lippe / Abendgymnasium	Middelicher Str. 289	45891	Resse	170604
WBK	Abendrealschule	Grenzstraße 3	45881	Schalke	163971
Berufskollegs					
BK	<i>Eduard-Spranger</i>	Goldbergstraße 60	45894	Buer	176783
BK	<i>Königstraße</i>	Königstraße 1	45888	Schalke	176795
BK	<i>Hans-Schwier</i>	Heegestraße 14	45897	Buer	187616
BK	<i>für Technik und Gestaltung</i>	Overwegstraße 63	45881	Schalke	193008
Neben- und Außenstellen					
GGS	Marschallstr.	Lenastraße 5	45889	Bismarck	118928
GGS	Glückauf-Schule Ückendorf	Parkstraße 3	45886	Ückendorf	119374
GGS	Gecksheide	Flurstraße 100	45899	Beckhausen	119222
FÖS	Malteserschule	Turfstraße 17	45899	Horst	155652
FÖS	Antoniusschule	Polsumer Straße 67	45894	Buer	155767
HAU	Grillostraße	Hans-Böckler-Allee 53	45883	Feldmark	143418
HAU	am Dahlbusch	Steeler Straße 20	45884	Rotthausen	143364
HAU	Frankampstraße	Surkampstr 29	45891	Erle	143613
GYM	Carl-Friedrich-Gauß	Hohenzollernstraße 72	45888	Bulmke-Hüllen	167733
GYM	Grillo	Schultestraße 14 a	45888	Altstadt	167733
GES	Buer-Mitte	Rathausplatz 3	45894	Buer	189730
GES	Erle	Mühlbachstraße 3	45891	Erle	199114
BK	Eduard-Spranger	Goldbergstraße 58	45894	Buer	176783
BK	Königstraße	Augustastraße 52/54	45881	Bulmke-Hüllen	176795
BK	für Technik und Gestaltung	Grimmstraße 44	45883	Heßler	193008
BK	für Technik und Gestaltung	Turmstraße 7	45894	Buer	193008

Anmerkung: Kursiv gedruckte Schulen sind nicht an die zentrale Gelsenkirchener Schulstatistik angeschlossen.

III. Abkürzungen

Abkürzung	Bedeutung
-----------	-----------

Allgemein

A, Ausl.	Ausländisch
I, Insg.	Insgesamt
JG	Jahrgang
KLAS	Klasse
SCHÜ	Schüler/innen
W, Weibl.	Weiblich

Schulformen

BK	Berufskolleg
EGS	Evangelische Grundschule
FÖS	Förderschule
GES	Gesamtschule
GGS	Gemeinschaftsgrundschule
GRU	Grundschule
GYM	Gymnasium
HAU	Hauptschule
KGS	Katholische Grundschule
PRS	Private Schule
REA	Realschule
SEK	Sekundarschule
VHS	Volkshochschule
WAL	Waldorfschule
WBK	Weiterbildungskolleg

Förderschwerpunkte

ES	Emotionale und soziale Entwicklung
GE	Geistige Entwicklung
HK	Hören und Kommunikation
KM	Körperliche und motorische Entwicklung
LE	Lernen
SE	Sehen
SP	Sprache

Jahrgangsstufen

01 bis 13	Regelklassen
EF	Einführungsphase der gymnasialen Oberstufe
Q1	Qualifikationsphase (1. Jahr) der gymnasialen Oberstufe
Q2	Qualifikationsphase (2. Jahr) der gymnasialen Oberstufe

IV.I Methodische Hinweise

Datenquelle

Quelle ist hauptsächlich die städtische Schulstatistik (Gelsenkirchener Schülerinformationssystem, kurz: GeSi). Daten von Schulen ohne Anschluss an die städtische Schulstatistik (in der Liste aller Schulen [s.u. II.] durch *kursive Schrift* gekennzeichnet) werden separat abgefragt. Für die Förderschulen des Landschaftsverbands Westfalen-Lippe liegen keine Angaben vor.

- ➔ Seit der Ausgabe 2015/16 umfassen alle Auswertungen der Kapitel 1 und 2 erstmalig auch die private Evangelische Gesamtschule Bismarck

Sortierung

- I. *Schulen* werden in der Regel zunächst nach Schulformen gegliedert und dann nach der amtlichen Schulnummer sortiert. (siehe: Liste aller Schulen; Spalte ganz rechts)
- II. *Stadtteile* werden nach Stadtbezirken und zugewiesenen Nummern sortiert.

IV.II Definitionen

Ausländer, ausländisch

Das Merkmal "Ausländer" bzw. "ausländisch" wird jenen Personen zugewiesen, die keine deutsche Staatsangehörigkeit haben.

Migrationshintergrund, migrantisch

Das Merkmal "Migrationshintergrund" bzw. "migrantisch" wird jenen Personen zugewiesen, die entweder:

- neben der deutschen Staatsangehörigkeit eine weitere nicht-deutsche Staatsangehörigkeit haben,
- die mindestens einen Elternteil haben der nicht in Deutschland geboren wurde
- oder angeben, als alltägliche Verkehrssprache nicht Deutsch zu nutzen.

"Zielgleiche" und "zieldifferente" Förderung

Die Grundlage für den Unterricht bilden die Lehrpläne für die Unterrichtsfächer. Darin werden für jedes Fach und bestimmte Klassenstufen Erwartungen formuliert, die deutlich machen, welche Fähigkeiten, Kenntnisse und Kompetenzen die Schülerinnen und Schüler erreichen sollen. Dabei orientieren sich die Lehrpläne an den „Bildungsstandards“, die im Rahmen der Kultusministerkonferenz für Schulabschlüsse formuliert worden sind, um eine Vergleichbarkeit des schulischen Bildungsauftrags, der durch die Länder wahrgenommen wird, zu sichern. Allerdings gibt es Schülerinnen und Schüler, die aufgrund einer geistigen Behinderung oder einer nachhaltigen Lernstörung nicht in der Lage sind, die in den Lehrplänen formulierten Ziele zu erreichen, die also nicht „zielgleich“ unterrichtet werden können. Diese Schülerinnen und Schüler werden dann „zieldifferent“ unterrichtet.

Kapitel 1

- Das Anmelde- und Übergangsverfahren -

1.2 Sekundarstufe: Erstanmeldungen, Übergänge, Historische Entwicklung

1.2.1 Erstanmeldungen nach Schulen und Schulformen - vor Umverteilung*

Schule			Schuljahr								
Nr.	Typ	Name	88/89	...	98/99	99/00	00/01	01/02	02/03	03/04	04/05
	HAU	Laarstraße	38		-	-	-	-	-	-	-
	HAU	Ewaldschule	32		17	29	25	28	22	18	10
	HAU	Mehringstraße	30		17	29	28	32	16	22	17
143650	HAU	Eppmannsweg -auslaufend-	47		36	58	50	49	55	33	30
143613	HAU	Frankampstraße -auslaufend-	63		28	19	28	31	32	20	16
143364	HAU	Am Dahlbusch	53		40	57	39	30	29	57	40
143390	HAU	Emmastraße	56		78	69	82	79	89	49	55
143418	HAU	Grillostraße	38		40	29	39	42	41	37	33
143492	HAU	Schwalbenstraße	54		26	15	18	17	21	15	13
	HAU	Insgesamt	411	...	282	305	309	308	305	251	214
192958	REA	an der St.-Michael-Str. -auslaufend	-		73	52	73	64	69	86	66
161135	REA	Gerhart-Hauptmann -auslaufend-	107		148	121	187	158	168	175	145
161111	REA	Gertrud-Bäumer	86		124	126	163	167	149	156	128
161123	REA	Mühlenstraße	136		113	163	128	143	101	64	81
161160	REA	Lessing	95		150	173	173	148	155	98	127
191980	REA	Mulvany	-		71	70	94	81	101	89	77
	REA	Insgesamt	424	...	679	705	818	761	743	668	624
167721	GYM	Leibniz	145		182	161	155	154	154	127	149
167733	GYM	Carl-Friedrich-Gauß	111		99	102	143	95	113	108	72
167745	GYM	Max-Planck	90		119	168	130	145	125	151	111
167757	GYM	Annette-von-Droste-Hülshoff	103		124	85	99	118	143	105	104
167770	GYM	Ricarda-Huch	145		147	151	148	127	125	101	99
167782	GYM	Grillo	48		86	75	73	61	63	93	69
167794	GYM	Schalker	65		97	138	86	86	92	56	95
	GYM	Insgesamt	707	...	854	880	834	786	815	741	699
197210	SEK	Hassel	-		-	-	-	-	-	-	-
	SEK	Insgesamt		...							
164185	GES	Berger Feld	183		177	189	165	196	218	284	220
188098	GES	Ückendorf	284		218	163	171	161	174	151	182
188736	GES	Horst	163		199	256	207	194	204	199	221
189730	GES	Buer-Mitte	185		288	267	293	350	323	307	312
193800	GES	Bismarck (Evangelisch)	-		145	145	147	146	142	143	145
199114	GES	Erle	-		-	-	-	-	-	-	-
	GES	Insgesamt	815	...	1027	1020	983	1047	1061	1084	1080
		Insgesamt	2357	...	2842	2910	2944	2902	2924	2744	2617

*Quelle: Referat Erziehung und Bildung; Stand: März des jeweiligen Jahres

1.2 Sekundarstufe: Erstanmeldungen, Übergänge, Historische Entwicklung

Noch: Erstanmeldungen nach Schulen und Schulformen - vor Umverteilung														
Schuljahr														
05/06	06/07	07/08	08/09	09/10	10/11	11/12	12/13	13/14	14/15	15/16	16/17	17/18	18/19	19/20
-	-	-	-	-	-	-	-	-	-	-	-	-	-	<i>ausgelaufen</i>
12	11	-	-	-	-	-	-	-	-	-	-	-	-	<i>ausgelaufen</i>
13	23	28	30	26	13	20	-	-	-	-	-	-	-	<i>ausgelaufen</i>
24	37	52	36	36	32	32	-	-	-	-	-	-	-	<i>auslaufend</i>
8	23	72	40	43	29	48	46	49	-	-	-	-	-	<i>auslaufend</i>
41	37	24	34	26	19	18	20	23	16	22	8	-	-	
60	45	54	68	64	70	75	65	58	56	53	44	-	-	
24	25	51	37	42	30	19	17	13	28	26	22	-	-	
18	44	36	48	26	15	18	19	43	42	37	48	-	-	
200	245	317	293	263	208	230	167	186	142	138	122	-	-	
54	63	70	57	57	57	46	-	-	-	-	-	-	-	<i>auslaufend</i>
147	107	141	129	131	137	121	108	113	-	-	-	-	-	<i>auslaufend</i>
154	154	162	164	135	138	136	146	99	93	125	119	-	-	
78	78	93	78	75	76	62	86	77	80	96	71	-	-	
123	126	111	119	85	104	117	104	94	102	112	110	-	-	
83	68	69	83	64	63	92	81	63	56	50	53	-	-	
639	596	646	630	547	575	574	525	446	331	383	353	-	-	
170	164	156	135	135	148	170	132	117	104	146	130	-	-	
70	74	82	77	78	72	87	63	70	80	71	56	-	-	
107	126	157	108	112	118	105	112	121	94	129	131	-	-	
94	95	90	114	109	74	59	89	60	91	80	73	-	-	
151	140	119	136	97	99	104	93	106	119	93	86	-	-	
74	63	84	91	78	66	82	66	63	76	46	50	-	-	
91	55	73	58	80	49	89	79	116	108	87	67	-	-	
757	717	761	719	689	626	696	634	653	672	652	593	-	-	
-	-	-	-	-	-	-	78	81	75	95	84	-	-	
							78	81	75	95	84	-	-	
292	224	316	268	262	260	272	270	271	280	261	223	-	-	
157	126	95	96	125	116	58	91	87	109	111	83	-	-	
204	210	190	259	218	217	216	224	224	228	242	240	-	-	
310	287	340	252	272	210	285	198	231	225	281	215	-	-	
148	151	151	151	151	155	151	152	144	358	330	281	-	-	
-	-	-	-	-	-	-	-	-	157	206	213	-	-	
1111	998	1092	1026	1028	958	982	935	957	1357	1431	1255	-	-	
2707	2556	2816												

Bis zum Schuljahr 07/08 entsprechen die Zahlen den Erstwünschen. Ab dem Schuljahr 08/09 wurde das Anmeldeverfahren durch das Land NRW geändert, Erst- und Zweitwünsche sind nicht mehr möglich. Die Zahlen entsprechen daher den Anmeldungen direkt bei den Schulen, so dass auch Mehrfachanmeldungen enthalten sind. Lediglich bei den Gesamtschulen sind die Anmeldezahlen -aufgrund des verkürzten Anmeldeverfahrens- mit den früheren Erstwünschen vergleichbar. Wegen der Mehrfachanmeldungen ist die Gesamtsumme ab 08/09 nicht mehr genannt.

1.2 Sekundarstufe: Erstanmeldungen, Übergänge, Historische Entwicklung

1.2.2 Historische Entwicklung - Jahrgang 5 (+ Relations- und Bildungsbeteiligungsquoten)

Jahr 19...	Absolte Werte							Relationsquoten (in%)						
	HAU	REA	GYM	SEK	GES*	FÖS	Insg.	HAU	REA	GYM	SEK	GES	FÖS	Insg.
80/81	1865	809	811	-	298	234	4017	100,0	100,0	100,0	0,0	100,0	100,0	100,0
81/82	1734	784	750	-	242	173	3683	93,0	96,9	92,5	0,0	81,2	73,9	91,7
82/83	1392	681	653	-	469	178	3373	74,6	84,2	80,5	0,0	157,4	76,1	84,0
83/84	1183	555	657	-	470	170	3035	63,4	68,6	81,0	0,0	157,7	72,6	75,6
84/85	1044	546	593	-	475	153	2811	56,0	67,5	73,1	0,0	159,4	65,4	70,0
85/86	822	426	568	-	630	152	2598	44,1	52,7	70,0	0,0	211,4	65,0	64,7
86/87	766	442	599	-	637	152	2596	41,1	54,6	73,9	0,0	213,8	65,0	64,6
87/88	643	427	705	-	639	142	2556	34,5	52,8	86,9	0,0	214,4	60,7	63,6
88/89	415	433	714	-	793	137	2492	22,3	53,5	88,0	0,0	266,1	58,5	62,0
89/90	404	395	759	-	791	108	2457	21,7	48,8	93,6	0,0	265,4	46,2	61,2
90/91	451	484	775	-	748	99	2557	24,2	59,8	95,6	0,0	251,0	42,3	63,7
91/92	493	538	806	-	731	136	2704	26,4	66,5	99,4	0,0	245,3	58,1	67,3
92/93	457	540	768	-	722	115	2602	24,5	66,7	94,7	0,0	242,3	49,1	64,8
93/94	421	621	835	-	774	99	2750	22,6	76,8	103,0	0,0	259,7	42,3	68,5
94/95	416	634	779	-	761	129	2719	22,3	78,4	96,1	0,0	255,4	55,1	67,7
95/96	393	583	855	-	764	106	2701	21,1	72,1	105,4	0,0	256,4	45,3	67,2
96/97	417	594	812	-	788	118	2729	22,4	73,4	100,1	0,0	264,4	50,4	67,9
97/98	433	663	844	-	836	109	2885	23,2	82,0	104,1	0,0	280,5	46,6	71,8
98/99	380	680	825	-	793	112	2790	20,4	84,1	101,7	0,0	266,1	47,9	69,5
99/00	405	674	863	-	763	136	2841	21,7	83,3	106,4	0,0	256,0	58,1	70,7
00/01	380	752	833	-	760	161	2886	20,4	93,0	102,7	0,0	255,0	68,8	71,8
01/02	439	730	794	-	761	164	2888	23,5	90,2	97,9	0,0	255,4	70,1	71,9
02/03	397	672	801	-	850	146	2866	21,3	83,1	98,8	0,0	285,2	62,4	71,3
03/04	405	656	729	-	777	165	2732	21,7	81,1	89,9	0,0	260,7	70,5	68,0
04/05	334	605	697	-	788	112	2536	17,9	74,8	85,9	0,0	264,4	47,9	63,1
05/06	289	558	705	-	746	137	2435	15,5	69,0	86,9	0,0	250,3	58,5	60,6
06/07	295	546	710	-	716	115	2382	15,8	67,5	87,5	0,0	240,3	49,1	59,3
07/08	397	591	729	-	723	126	2566	21,3	73,1	89,9	0,0	242,6	53,8	63,9
08/09	344	562	670	-	697	113	2386	18,4	69,5	82,6	0,0	233,9	48,3	59,4
09/10	321	507	660	-	673	136	2297	17,2	62,7	81,4	0,0	225,8	58,1	57,2
10/11	276	544	618	-	654	112	2204	14,8	67,2	76,2	0,0	219,5	47,9	54,9
11/12	282	529	689	-	640	102	2242	15,1	65,4	85,0	0,0	214,8	43,6	55,8
12/13	242	467	639	77	598	87	2110	13,0	57,7	78,8	0,0	200,7	37,2	52,5
13/14	266	419	649	80	591	74	2079	14,3	51,8	80,0	0,0	198,3	31,6	51,8
14/15	260	318	640	75	760	71	2124	13,9	39,3	78,9	0,0	255,0	30,3	52,9
15/16	164	380	673	78	774	85	2154	8,8	47,0	83,0	0,0	259,7	36,3	53,6
16/17	152	329	610	83	864	53	2091	8,2	40,7	75,2	0,0	289,9	22,6	52,1
17/18														
18/19														
19/20														
20/21														

* Seit 2015/16 mit Ev. Gesamtschule Bismarck

1.2 Sekundarstufe: Erstanmeldungen, Übergänge, Historische Entwicklung

Noch: Historische Entwicklung - Jahrgang 5														
Bildungsbeteiligungsquote (in %)							Bildungsbeteiligungsquote ohne FÖS (in%)							Jahr
HAU	REA	GYM	SEK	GES	FÖS	Insg.	HAU	REA	GYM	SEK	GES	FÖS	Insg.	19...
46,4	20,1	20,2	0,0	7,4	5,8	100	49,3	21,4	21,4	0,0	7,9	-	100	80/81
47,1	21,3	20,4	0,0	6,6	4,7	100	49,4	22,3	21,4	0,0	6,9	-	100	81/82
41,3	20,2	19,4	0,0	13,9	5,3	100	43,6	21,3	20,4	0,0	14,7	-	100	82/83
39,0	18,3	21,6	0,0	15,5	5,6	100	41,3	19,4	22,9	0,0	16,4	-	100	83/84
37,1	19,4	21,1	0,0	16,9	5,4	100	39,3	20,5	22,3	0,0	17,9	-	100	84/85
31,6	16,4	21,9	0,0	24,2	5,9	100	33,6	17,4	23,2	0,0	25,8	-	100	85/86
29,5	17,0	23,1	0,0	24,5	5,9	100	31,3	18,1	24,5	0,0	26,1	-	100	86/87
25,2	16,7	27,6	0,0	25,0	5,6	100	26,6	17,7	29,2	0,0	26,5	-	100	87/88
16,7	17,4	28,7	0,0	31,8	5,5	100	17,6	18,4	30,3	0,0	33,7	-	100	88/89
16,4	16,1	30,9	0,0	32,2	4,4	100	17,2	16,8	32,3	0,0	33,7	-	100	89/90
17,6	18,9	30,3	0,0	29,3	3,9	100	18,3	19,7	31,5	0,0	30,4	-	100	90/91
18,2	19,9	29,8	0,0	27,0	5,0	100	19,2	21,0	31,4	0,0	28,5	-	100	91/92
17,6	20,8	29,5	0,0	27,7	4,4	100	18,4	21,7	30,9	0,0	29,0	-	100	92/93
15,3	22,6	30,4	0,0	28,1	3,6	100	15,9	23,4	31,5	0,0	29,2	-	100	93/94
15,3	23,3	28,7	0,0	28,0	4,7	100	16,1	24,5	30,1	0,0	29,4	-	100	94/95
14,6	21,6	31,7	0,0	28,3	3,9	100	15,1	22,5	32,9	0,0	29,4	-	100	95/96
15,3	21,8	29,8	0,0	28,9	4,3	100	16,0	22,7	31,1	0,0	30,2	-	100	96/97
15,0	23,0	29,3	0,0	29,0	3,8	100	15,6	23,9	30,4	0,0	30,1	-	100	97/98
13,6	24,4	29,6	0,0	28,4	4,0	100	14,2	25,4	30,8	0,0	29,6	-	100	98/99
14,3	23,7	30,4	0,0	26,9	4,8	100	15,0	24,9	31,9	0,0	28,2	-	100	99/00
13,2	26,1	28,9	0,0	26,3	5,6	100	13,9	27,6	30,6	0,0	27,9	-	100	00/01
15,2	25,3	27,5	0,0	26,4	5,7	100	16,1	26,8	29,1	0,0	27,9	-	100	01/02
13,9	23,4	27,9	0,0	29,7	5,1	100	14,6	24,7	29,4	0,0	31,3	-	100	02/03
14,8	24,0	26,7	0,0	28,4	6,0	100	15,8	25,6	28,4	0,0	30,3	-	100	03/04
13,2	23,9	27,5	0,0	31,1	4,4	100	13,8	25,0	28,8	0,0	32,5	-	100	04/05
11,9	22,9	29,0	0,0	30,6	5,6	100	12,6	24,3	30,7	0,0	32,5	-	100	05/06
12,4	22,9	29,8	0,0	30,1	4,8	100	13,0	24,1	31,3	0,0	31,6	-	100	06/07
15,5	23,0	28,4	0,0	28,2	4,9	100	16,3	24,2	29,9	0,0	29,6	-	100	07/08
14,4	23,6	28,1	0,0	29,2	4,7	100	15,1	24,7	29,5	0,0	30,7	-	100	08/09
14,0	22,1	28,7	0,0	29,3	5,9	100	14,9	23,5	30,5	0,0	31,1	-	100	09/10
12,5	24,7	28,0	0,0	29,7	5,1	100	13,2	26,0	29,5	0,0	31,3	-	100	10/11
12,6	23,6	30,7	0,0	28,5	4,5	100	13,2	24,7	32,2	0,0	29,9	-	100	11/12
11,5	22,1	30,3	3,6	28,3	4,1	100	12,0	23,1	31,6	3,8	29,6	-	100	12/13
12,8	20,2	31,2	3,8	28,4	3,6	100	13,3	20,9	32,4	4,0	29,5	-	100	13/14
12,2	15,0	30,1	3,5	35,8	3,3	100	12,7	15,5	31,2	3,7	37,0	-	100	14/15
7,6	17,6	31,2	3,6	35,9	3,9	100	7,9	18,4	32,5	3,8	37,4	-	100	15/16
7,3	15,7	29,2	4,0	41,3	2,5	100	7,5	16,1	29,9	4,1	42,4	-	100	16/17
														17/18
														18/19
														19/20
														20/21

1.2 Sekundarstufe: Erstanmeldungen, Übergänge, Historische Entwicklung

1.2.3 Historische Entwicklung Jahrgang 5 - Bildungsbeteiligungsquote

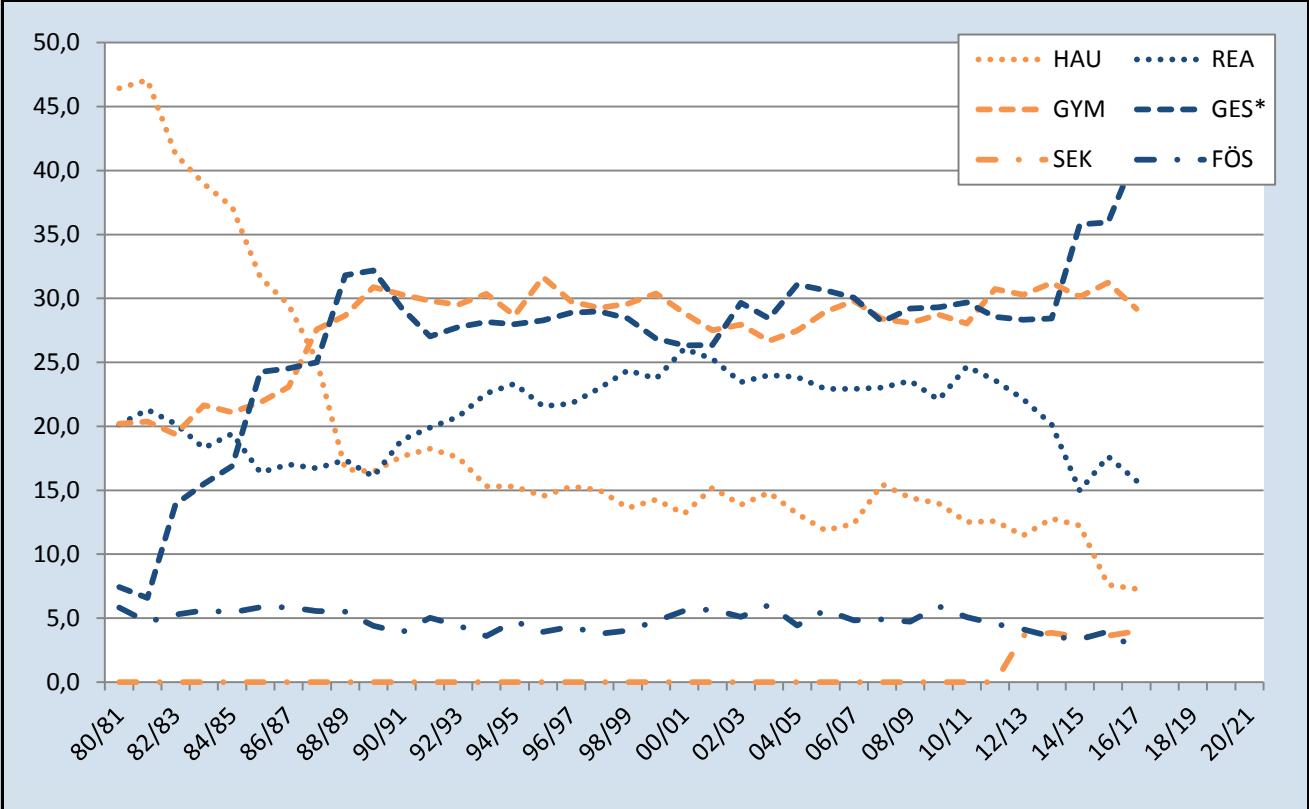

1.2.4 Historische Entwicklung Jahrgang 5 - Relationsquoten

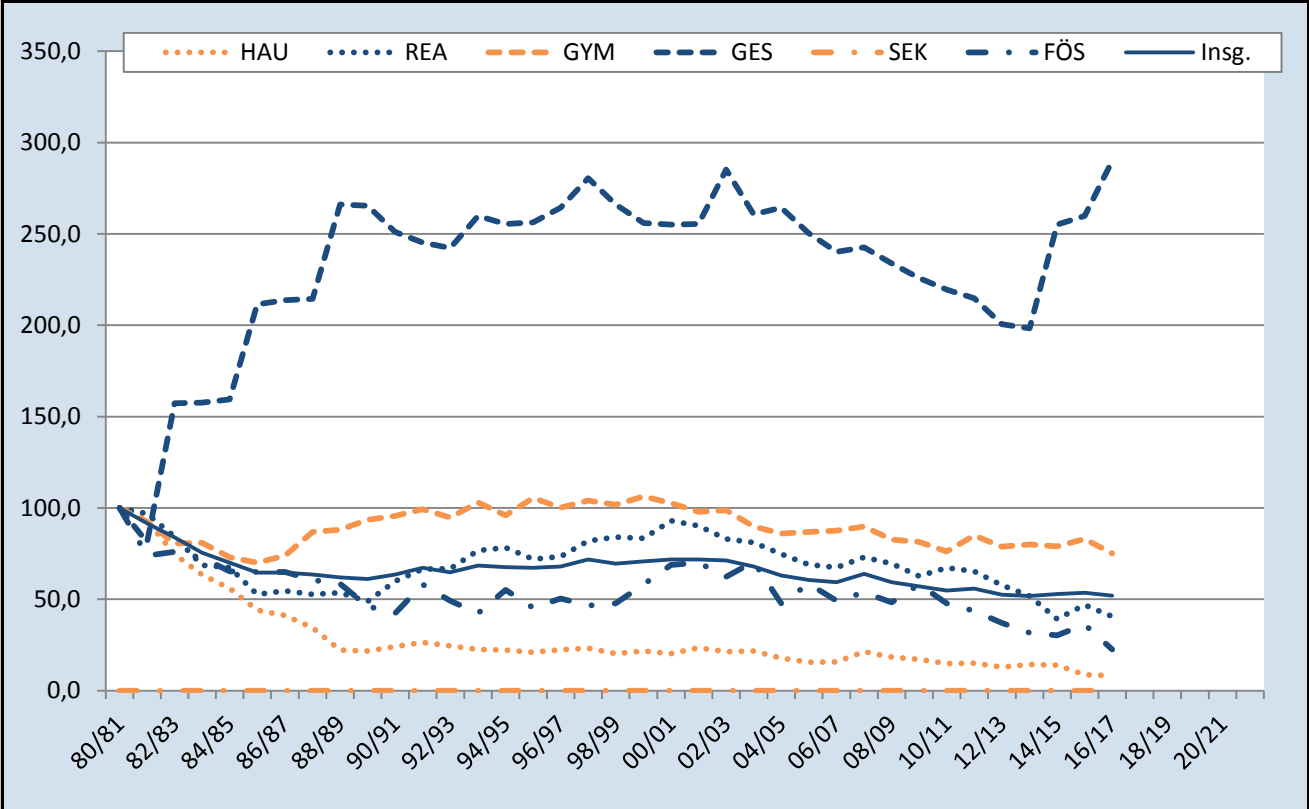

* Seit 2015/16 mit Ev. Gesamtschule Bismarck

1.2 Sekundarstufe: Erstanmeldungen, Übergänge, Historische Entwicklung

1.2.5 Aufnahmen im Jahrgang 5 nach Schule und Schulformen

Schule			Insgesamt				Anteile (in %)		
			Nr.	Typ	Name	weiblich	ausländisch		weiblich
						weiblich		weiblich	
	HAU	Laarstraße	-	-	-	-	-	-	-
	HAU	Ewaldschule	-	-	-	-	-	-	-
	HAU	Mehringstraße	-	-	-	-	-	-	-
143650	HAU	Eppmannsweg -auslaufend-	-	-	-	-	-	-	-
143613	HAU	Frankampstraße -auslaufend-	-	-	-	-	-	-	-
143364	HAU	Am Dahlbusch	22	9	15	7	40,9	68,2	46,7
143390	HAU	Emmastraße	43	20	15	7	46,5	34,9	46,7
143418	HAU	Grillostraße	34	16	10	4	47,1	29,4	40,0
143492	HAU	Schwalbenstraße	53	29	11	5	54,7	20,8	45,5
	HAU	Insgesamt	152	74	51	23	48,7	33,6	45,1
192958	REA	an der St.-Michael-Str. -ausl. -	-	-	-	-	-	-	-
161135	REA	Gerhart-Hauptmann -ausl. -	-	-	-	-	-	-	-
161111	REA	Gertrud-Bäumer	107	53	19	8	49,5	17,8	42,1
161123	REA	Mühlenstraße	73	23	9	4	31,5	12,3	44,4
161160	REA	Lessing	97	51	18	8	52,6	18,6	44,4
191980	REA	Mulvany	52	24	11	4	46,2	21,2	36,4
	REA	Insgesamt	329	151	57	24	45,9	17,3	42,1
167721	GYM	Leibniz	126	61	4	2	48,4	3,2	50,0
167733	GYM	Carl-Friedrich-Gauß	64	31	8	6	48,4	12,5	75,0
167745	GYM	Max-Planck	119	45	2	-	37,8	1,7	-
167757	GYM	Annette-von-Droste-Hülshoff	77	50	3	-	64,9	3,9	-
167770	GYM	Ricarda-Huch	85	54	12	7	63,5	14,1	58,3
167782	GYM	Grillo	64	41	24	14	64,1	37,5	58,3
167794	GYM	Schalkar	75	32	8	4	42,7	10,7	50,0
	GYM	Insgesamt	610	314	61	33	51,5	10,0	54,1
197210	SEK	Hassel	83	48	5	5	57,8	6,0	100,0
	SEK	Insgesamt	83	48	5	5	57,8	6,0	100,0
164185	GES	Berger Feld	164	68	14	6	41,5	8,5	42,9
188098	GES	Ückendorf	93	35	36	13	37,6	38,7	36,1
188736	GES	Horst	165	75	24	14	45,5	14,5	58,3
189730	GES	Buer-Mitte	164	84	12	5	51,2	7,3	41,7
193800	GES	Bismarck (Evangelisch)	141	70	12	5	49,6	8,5	41,7
199114	GES	Erle	137	65	11	5	47,4	8,0	45,5
	GES	Insgesamt	864	397	109	48	45,9	12,6	44,0
							-	-	-
		Insgesamt	2038	984	283	133	48,3	13,9	47,0

1.3 Schülerzahlen nach Stadtteilen (Wohnort) und Schulformen - Jahrgang 5

1.3.1 Hauptschule							
Stadtteil	Insgesamt				Anteile (in %)		
		weiblich	ausländisch		weiblich	ausländisch	
				weiblich			weiblich
Altstadt	11	3	4	1	27,3	36,4	25,0
Schalke	17	9	6	4	52,9	35,3	66,7
Schalke-Nord	3	1	-	-	33,3	0,0	0,0
Bismarck	8	3	5	1	37,5	62,5	20,0
Bulmke-Hüllen	25	13	8	4	52,0	32,0	50,0
Feldmark	8	3	4	1	37,5	50,0	25,0
Heßler	-	-	-	-	0,0	0,0	0,0
Buer	19	9	6	3	47,4	31,6	50,0
Scholven	8	3	3	1	37,5	37,5	33,3
Hassel	-	-	-	-	0,0	0,0	0,0
Horst	7	5	-	-	71,4	0,0	0,0
Beckhausen	11	7	2	1	63,6	18,2	50,0
Erle	12	7	1	1	58,3	8,3	100,0
Resse	1	-	-	-	0,0	0,0	0,0
Resser Mark	-	-	-	-	0,0	0,0	0,0
Neustadt	-	-	-	-	0,0	0,0	0,0
Ückendorf	8	4	4	1	50,0	50,0	25,0
Rotthausen	12	6	8	6	50,0	66,7	75,0
Einpendler	2	1	-	-	50,0	0,0	0,0
Gesamt	152	74	51	24	48,7	33,6	47,1

1.3.2 Realschule							
Stadtteil	Insgesamt				Anteile (in %)		
		weiblich	ausländisch		weiblich	ausländisch	
				weiblich			weiblich
Altstadt	21	10	5	3	47,6	23,8	60,0
Schalke	40	23	8	3	57,5	20,0	37,5
Schalke-Nord	9	2	1	-	22,2	11,1	0,0
Bismarck	37	16	6	2	43,2	16,2	33,3
Bulmke-Hüllen	56	31	10	4	55,4	17,9	40,0
Feldmark	16	7	1	-	43,8	6,3	0,0
Heßler	5	2	-	-	40,0	0,0	0,0
Buer	20	8	5	4	40,0	25,0	80,0
Scholven	13	5	-	-	38,5	0,0	0,0
Hassel	15	5	2	-	33,3	13,3	0,0
Horst	4	1	2	1	25,0	50,0	50,0
Beckhausen	11	3	1	-	27,3	9,1	0,0
Erle	8	4	-	-	50,0	0,0	0,0
Resse	5	-	-	-	0,0	0,0	0,0
Resser Mark	3	-	-	-	0,0	0,0	0,0
Neustadt	9	4	2	2	44,4	22,2	100,0
Ückendorf	33	19	9	4	57,6	27,3	44,4
Rotthausen	22	10	4	1	45,5	18,2	25,0
Einpendler	2	1	1	-	50,0	50,0	0,0
Gesamt	329	151	57	24	45,9	17,3	42,1

1.3 Schülerzahlen nach Stadtteilen (Wohnort) und Schulformen - Jahrgang 5

1.3.3 Gymnasien							
Stadtteil	Insgesamt				Anteile (in %)		
		weiblich	ausländisch		weiblich	ausländisch	
				weiblich			weiblich
Altstadt	18	13	6	3	72,2	33,3	50,0
Schalke	45	20	8	4	44,4	17,8	50,0
Schalke-Nord	10	6	2	1	60,0	20,0	50,0
Bismarck	31	22	5	4	71,0	16,1	80,0
Bulmke-Hüllen	67	41	14	10	61,2	20,9	71,4
Feldmark	18	10	1	-	55,6	5,6	0,0
Heßler	6	4	-	-	66,7	0,0	0,0
Buer	88	45	2	-	51,1	2,3	0,0
Scholven	21	10	-	-	47,6	0,0	0,0
Hassel	41	19	3	1	46,3	7,3	33,3
Horst	30	14	4	2	46,7	13,3	50,0
Beckhausen	35	14	3	2	40,0	8,6	66,7
Erle	58	28	2	-	48,3	3,4	0,0
Resse	23	15	-	-	65,2	0,0	0,0
Resser Mark	5	3	-	-	60,0	0,0	0,0
Neustadt	5	-	-	-	0,0	0,0	0,0
Ückendorf	58	27	9	6	46,6	15,5	66,7
Rotthausen	24	13	2	-	54,2	8,3	0,0
Einpendler	27	10	-	-	37,0	0,0	0,0
Gesamt	610	314	61	33	51,5	10,0	54,1

1.3.4 Sekundarschulen							
Stadtteil	Insgesamt				Anteile (in %)		
		weiblich	ausländisch		weiblich	ausländisch	
				weiblich			weiblich
Altstadt	-	-	-	-	0,0	0,0	0,0
Schalke	-	-	-	-	0,0	0,0	0,0
Schalke-Nord	-	-	-	-	0,0	0,0	0,0
Bismarck	1	1	-	-	100,0	0,0	0,0
Bulmke-Hüllen	-	-	-	-	0,0	0,0	0,0
Feldmark	-	-	-	-	0,0	0,0	0,0
Heßler	-	-	-	-	0,0	0,0	0,0
Buer	11	3	1	1	27,3	9,1	100,0
Scholven	8	5	-	-	62,5	0,0	0,0
Hassel	53	32	4	4	60,4	7,5	100,0
Horst	-	-	-	-	0,0	0,0	0,0
Beckhausen	1	-	-	-	0,0	0,0	0,0
Erle	3	3	-	-	100,0	0,0	0,0
Resse	3	3	-	-	100,0	0,0	0,0
Resser Mark	-	-	-	-	0,0	0,0	0,0
Neustadt	-	-	-	-	0,0	0,0	0,0
Ückendorf	-	-	-	-	0,0	0,0	0,0
Rotthausen	-	-	-	-	0,0	0,0	0,0
Einpendler	3	1	-	-	33,3	0,0	0,0
Gesamt	83	48	5	5	57,8	6,0	100,0

1.3 Schülerzahlen nach Stadtteilen (Wohnort) und Schulformen - Jahrgang 5

1.3.5 Gesamtschulen							
Stadtteil	Insgesamt				Anteile (in %)		
		weiblich	ausländisch		weiblich	ausländisch	
				weiblich			weiblich
Altstadt	15	9	5	2	60,0	33,3	40,0
Schalke	46	20	4	-	43,5	8,7	0,0
Schalke-Nord	12	5	1	-	41,7	8,3	0,0
Bismarck	54	25	5	2	46,3	9,3	40,0
Bulmke-Hüllen	59	31	15	8	52,5	25,4	53,3
Feldmark	23	9	3	1	39,1	13,0	33,3
Heßler	23	8	4	1	34,8	17,4	25,0
Buer	92	50	8	5	54,3	8,7	62,5
Scholven	26	12	5	2	46,2	19,2	40,0
Hassel	36	12	-	-	33,3	0,0	0,0
Horst	97	45	13	6	46,4	13,4	46,2
Beckhausen	52	26	2	1	50,0	3,8	50,0
Erle	111	55	11	6	49,5	9,9	54,5
Resse	34	15	-	-	44,1	0,0	0,0
Resser Mark	14	4	-	-	28,6	0,0	0,0
Neustadt	16	9	2	1	56,3	12,5	50,0
Ückendorf	57	27	19	7	47,4	33,3	36,8
Rotthausen	38	12	6	2	31,6	15,8	33,3
Einpendler	59	23	6	4	39,0	10,2	66,7
Gesamt	864	397	109	48	45,9	12,6	44,0

1.3.6 Auswärtige*							
Stadtteil	Insgesamt				Anteile (in %)		
		weiblich	ausländisch		weiblich	ausländisch	
				weiblich			weiblich
Altstadt	3	2	1	-	66,7	33,3	0,0
Schalke	7	2	3	-	28,6	42,9	0,0
Schalke-Nord	-	-	-	-	0,0	0,0	0,0
Bismarck	5	3	-	-	60,0	0,0	0,0
Bulmke-Hüllen	20	12	2	1	60,0	10,0	50,0
Feldmark	15	8	-	-	53,3	0,0	0,0
Heßler	7	3	-	-	42,9	0,0	0,0
Buer	8	2	-	-	25,0	0,0	0,0
Scholven	2	-	-	-	0,0	0,0	0,0
Hassel	16	9	1	1	56,3	6,3	100,0
Horst	44	27	4	3	61,4	9,1	75,0
Beckhausen	11	4	-	-	36,4	0,0	0,0
Erle	3	2	1	1	66,7	33,3	100,0
Resse	16	7	-	-	43,8	0,0	0,0
Resser Mark	1	-	-	-	0,0	0,0	0,0
Neustadt	3	2	-	-	66,7	0,0	0,0
Ückendorf	17	8	2	-	47,1	11,8	0,0
Rotthausen	24	11	1	-	45,8	4,2	0,0
Einpendler	4	1	-	-	25,0	0,0	0,0
Gesamt	206	103	15	6	50,0	7,3	40,0

* Schüler/innen die im vorherigen Schuljahr den vierten Jahrgang einer Gelsenkirchener Grundschule besuchten und zu einer Schule außerhalb des Stadtgebiets wechselten.

1.3 Schülerzahlen nach Stadtteilen (Wohnort) und Schulformen - Jahrgang 5

1.3.7 Insgesamt							
Stadtteil	Insgesamt				Anteile (in %)		
		weiblich	ausländisch		weiblich	ausländisch	
				weiblich			weiblich
Altstadt	68	37	21	9	54,4	30,9	42,9
Schalke	155	74	29	11	47,7	18,7	37,9
Schalke-Nord	34	14	4	1	41,2	11,8	25,0
Bismarck	136	70	21	9	51,5	15,4	42,9
Bulmke-Hüllen	227	128	49	27	56,4	21,6	55,1
Feldmark	80	37	9	2	46,3	11,3	22,2
Heßler	41	17	4	1	41,5	9,8	25,0
Buer	238	117	22	13	49,2	9,2	59,1
Scholven	78	35	8	3	44,9	10,3	37,5
Hassel	161	77	10	6	47,8	6,2	60,0
Horst	182	92	23	12	50,5	12,6	52,2
Beckhausen	121	54	8	4	44,6	6,6	50,0
Erle	195	99	15	8	50,8	7,7	53,3
Resse	82	40	-	-	48,8	0,0	0,0
Resser Mark	23	7	-	-	30,4	0,0	0,0
Neustadt	33	15	4	3	45,5	12,1	75,0
Ückendorf	173	85	43	18	49,1	24,9	41,9
Rotthausen	120	52	21	9	43,3	17,5	42,9
Einpendler	97	37	7	4	38,1	7,2	57,1
Gesamt	2.244	1.087	298	140	48,4	13,3	47,0

1.3 Schülerzahlen nach Stadtteilen (Wohnort) und Schulformen - Jahrgang 5

1.3.9 Alle Schulformen mit Quoten														
Stadtteil*	Absolute Zahlen							Anteil am Stadtteil insgesamt (in %)						
	HAU	REA	GYM	SEK	GES	ASW	Insg.	HAU	REA	GYM	SEK	GES	ASW	Insg.
10	11	21	18	-	15	3	68	16,2	30,9	26,5	0,0	22,1	4,4	100
11	17	40	45	-	46	7	155	11,0	25,8	29,0	0,0	29,7	4,5	100
12	3	9	10	-	12	-	34	8,8	26,5	29,4	0,0	35,3	0,0	100
13	8	37	31	1	54	5	136	5,9	27,2	22,8	0,7	39,7	3,7	100
14	25	56	67	-	59	20	227	11,0	24,7	29,5	0,0	26,0	8,8	100
15	8	16	18	-	23	15	80	10,0	20,0	22,5	0,0	28,8	18,8	100
16	0	5	6	-	23	7	41	0,0	12,2	14,6	0,0	56,1	17,1	100
20	19	20	88	11	92	8	238	8,0	8,4	37,0	4,6	38,7	3,4	100
21	8	13	21	8	26	2	78	10,3	16,7	26,9	10,3	33,3	2,6	100
22	-	15	41	53	36	16	161	0,0	9,3	25,5	32,9	22,4	9,9	100
30	7	4	30	-	97	44	182	3,8	2,2	16,5	0,0	53,3	24,2	100
31	11	11	35	1	52	11	121	9,1	9,1	28,9	0,8	43,0	9,1	100
40	12	8	58	3	111	3	195	6,2	4,1	29,7	1,5	56,9	1,5	100
41	1	5	23	3	34	16	82	1,2	6,1	28,0	3,7	41,5	19,5	100
42	-	3	5	-	14	1	23	0,0	13,0	21,7	0,0	60,9	4,3	100
50	-	9	5	-	16	3	33	0,0	27,3	15,2	0,0	48,5	9,1	100
51	8	33	58	-	57	17	173	4,6	19,1	33,5	0,0	32,9	9,8	100
52	12	22	24	-	38	24	120	10,0	18,3	20,0	0,0	31,7	20,0	100
99	2	2	27	3	59	4	97	2,1	2,1	27,8	3,1	60,8	4,1	100
Insg.	152	329	610	83	864	206	2244	6,8	14,7	27,2	3,7	38,5	9,2	100

* Liste Stadtteile:		
Bezirk	Nr.	Stadtteil
Mitte	10	Altstadt
	11	Schalke
	12	Schalke-Nord
	13	Bismarck
	14	Bulmke-Hüllen
	15	Feldmark
	16	Heßler
Nord	20	Buer
	21	Scholven
	22	Hassel
West	30	Horst
	31	Beckhausen
Ost	40	Erle
	41	Resse
	42	Resser Mark
Süd	50	Neustadt
	51	Ückendorf
	52	Rotthausen
-	99	Einpendler

Kapitel 2

- *Allgemeinbildende Schulen* -

2.1 Schülerzahlen der einzelnen Schulen

2.1.1 Schülerzahlen an Grundschulen

Schule			Insgesamt				Anteile (in %)		
			Nr.	Typ	Name	weiblich	ausländisch		weiblich
		weiblich						weiblich	
118928	GGs	Marschallstraße	436	208	160	74	47,7	36,7	46,3
118930	GGs	Gutenbergschule	197	95	10	6	48,2	5,1	60,0
118941	GGs	Beckeradschule	355	188	61	25	53,0	17,2	41,0
118953	GGs	Albert-Schweitzer-Straße	202	91	4	2	45,0	2,0	50,0
119027	GGs	Erdbrüggenstraße	190	94	45	19	49,5	23,7	42,2
119039	GGs	Turmschule	304	151	100	47	49,7	32,9	47,0
119064	GGs	Lindenschule Buer	215	100	10	5	46,5	4,7	50,0
119076	GGs	Martinschule	207	102	95	44	49,3	45,9	46,3
119090	GGs	Velsenschule	181	89	10	8	49,2	5,5	80,0
119118	GGs	Leythe Schule	198	102	21	12	51,5	10,6	57,1
119120	GGs	Pfefferackerschule	207	120	8	3	58,0	3,9	37,5
119131	GGs	Mechtenbergschule	254	130	83	41	51,2	32,7	49,4
119143	GGs	Bülseschule	177	81	9	7	45,8	5,1	77,8
119155	GGs	Fersenbruch	277	142	73	39	51,3	26,4	53,4
119167	GGs	Schule an der Erzbahn	234	110	62	31	47,0	26,5	50,0
119180	GGs	Schalker Regenbogenschule	323	160	79	39	49,5	24,5	49,4
119192	GGs	Hohenfriedberger Straße	242	131	103	57	54,1	42,6	55,3
119222	GGs	am Lanferbach	204	111	9	3	54,4	4,4	33,3
119234	GGs	Haidekamp	245	128	42	19	52,2	17,1	45,2
119246	GGs	Friedrich-Grillo-Schule	352	171	120	62	48,6	34,1	51,7
119260	GGs	Heistraße	316	168	56	28	53,2	17,7	50,0
119271	GGs	Im Brömm	208	105	38	19	50,5	18,3	50,0
119295	GGs	Wiehagenschule	269	137	131	73	50,9	48,7	55,7
119301	GGs	Kurt-Schumacher-Straße	215	106	120	58	49,3	55,8	48,3
119313	GGs	am Schloss Horst	268	124	79	40	46,3	29,5	50,6
119325	GGs	Mährfeldschule	249	108	22	9	43,4	8,8	40,9
119374	GGs	Glückaufschule Ückendorf	265	125	127	57	47,2	47,9	44,9
119398	GGs	Astrid-Lindgren-Schule	271	107	47	16	39,5	17,3	34,0
119430	GGs	Josef-Rings-Schule	187	100	20	12	53,5	10,7	60,0
183386	GGs	Nordsternschule	274	134	66	28	48,9	24,1	42,4
185553	GGs	Dörmannsweg	241	126	59	33	52,3	24,5	55,9
195546	GGs	Sternschule	354	172	63	29	48,6	17,8	46,0
195558	GGs	Georgstraße	433	220	138	69	50,8	31,9	50,0
GGs Gesamt			8.550	4.236	2.070	1.014	49,5	24,2	49,0
118965	EGs	Martin-Luther-Schule	199	93	11	5	46,7	5,5	45,5
EGs Gesamt			199	93	11	5	46,7	5,5	45,5
118990	KGS	Im Emscherbruch	208	100	2	-	48,1	1,0	-
119088	KGS	Barbaraschule	219	122	7	5	55,7	3,2	71,4
119106	KGS	Sandstraße	207	91	6	3	44,0	2,9	50,0
119337	KGS	Liebfrauenschule	198	97	11	7	49,0	5,6	63,6
119404	KGS	Don-Bosco-Schule	213	103	14	7	48,4	6,6	50,0
KGS Insgesamt			1.045	513	40	22	49,1	3,8	55,0
GRU Insgesamt			9.794	4.842	2.121	1.041	49,4	21,7	49,1

2.1 Schülerzahlen der einzelnen Schulen

2.1.2 Schülerzahlen an Schulen der Sekundarstufe (nach Schulform)

Schule			Insgesamt				Anteile (in %)		
			Nr.	Typ	Name	weiblich	ausländisch		weiblich
		weiblich						weiblich	
143364	HAU	Am Dahlbusch	439	192	283	126	43,7	64,5	44,5
143390	HAU	Emmastraße	295	137	51	26	46,4	17,3	51,0
143418	HAU	Grillostraße	424	189	226	95	44,6	53,3	42,0
143492	HAU	Schwalbenstraße	328	139	89	34	42,4	27,1	38,2
143613	HAU	Frankampstraße -auslaufend-	220	88	29	12	40,0	13,2	41,4
143650	HAU	Eppmannsweg -auslaufend-	43	11	7	3	25,6	16,3	42,9
HAU insgesamt			1.749	756	685	296	43,2	39,2	43,2
161111	REA	Gertrud-Bäumer	690	355	113	56	51,4	16,4	49,6
161123	REA	Mühlenstraße	618	282	153	71	45,6	24,8	46,4
161135	REA	Gerhart-Hauptmann-auslaufend	313	149	15	8	47,6	4,8	53,3
161160	REA	Lessing	665	337	201	105	50,7	30,2	52,2
191980	REA	Mulvany	430	199	116	58	46,3	27,0	50,0
192958	REA	a. d. St.-Michael-Str.-auslaufend	60	28	6	5	46,7	10,0	83,3
REA insgesamt			2.776	1.350	604	303	48,6	21,8	50,2
167721	GYM	Leibniz	1.067	586	65	32	54,9	6,1	49,2
167733	GYM	Carl-Friedrich-Gauß	598	313	53	25	52,3	8,9	47,2
167745	GYM	Max-Planck	920	401	61	29	43,6	6,6	47,5
167757	GYM	Annette-von-Droste-Hülshoff	671	393	44	17	58,6	6,6	38,6
167770	GYM	Ricarda-Huch	730	442	146	81	60,5	20,0	55,5
167782	GYM	Grillo	581	304	160	80	52,3	27,5	50,0
167794	GYM	Schalken	609	306	91	48	50,2	14,9	52,7
GYM insgesamt			5.176	2.745	620	312	53,0	12,0	50,3
197210	SEK	Hassel	429	193	58	30	45,0	13,5	51,7
SEK insgesamt			429	193	58	30	45,0	13,5	51,7
164185	GES	Berger Feld	1.411	560	219	100	39,7	15,5	45,7
188098	GES	Ückendorf	1.108	504	439	208	45,5	39,6	47,4
188736	GES	Horst	1.289	621	170	83	48,2	13,2	48,8
189730	GES	Buer-Mitte	1.479	744	184	81	50,3	12,4	44,0
193800	GES	Bismarck (Evangelisch)	1.211	664	245	143	54,8	20,2	58,3
199114	GES	Erle	467	231	76	37	49,5	16,3	48,7
GES insgesamt			6.965	3.324	2.299	1.173	47,7	33,0	51,0
Insgesamt			17.095	8.368	4.266	2.114	48,9	25,0	49,6

2.1 Schülerzahlen der einzelnen Schulen

2.1.3 Schülerzahlen an Förderschulen (nach Förderschwerpunkt)

Schule			Insgesamt				Anteile (in %)		
			weiblich	ausländisch		weiblich	ausländisch		
Nr.	Typ	Name			weiblich			weiblich	
<i>Förderschwerpunkt - Lernen und Emotionale/Soziale Entwicklung</i>									
155676	FÖS	Michael-Ende-Schule	53	21	14	7	39,6	26,4	50,0
155690	FÖS	Malteserschule	168	65	41	19	38,7	24,4	46,3
155731	FÖS	Antoniussschule	166	60	40	15	36,1	24,1	37,5
FÖS Insgesamt			387	146	95	41	37,7	24,5	43,2
<i>Förderschwerpunkt - Geistige Entwicklung</i>									
155809	FÖS	Hansaschule	167	66	37	18	39,5	22,2	48,6
190512	FÖS	Schule a. d. Bergmannsglückstr.	186	28	13	1	15,1	7,0	7,7
FÖS Insgesamt			353	94	50	19	26,6	14,2	38,0
<i>Förderschwerpunkt - Emotionale/Soziale Entwicklung</i>									
183878	FÖS	Albert-Schweitzer-Schule	206	80	51	28	38,8	24,8	54,9
FÖS Insgesamt			206	80	51	28	38,8	24,8	54,9
<i>Förderschwerpunkt - Sprache</i>									
185292	FÖS	Schule an der Gecksheide	227	64	20	6	28,2	8,8	30,0
FÖS Insgesamt			227	64	20	6	28,2	8,8	30,0
FÖS Insgesamt			1.173	384	216	94	32,7	18,4	43,5

2.1.4 Schülerzahlen Gesamt - Summen aller Schulformen und -arten

Schulform		Insgesamt				Anteile (in %)		
		weiblich	ausländisch		weiblich	ausländisch		
	weiblich			weiblich			weiblich	
Gemeinschaftsgrundschulen		8.550	4.236	2.070	1.014	49,5	24,2	49,0
Evangelische Grundschulen		199	93	11	5	46,7	5,5	45,5
Katholische Grundschulen		1.045	513	40	22	49,1	3,8	55,0
Hauptschulen		1.749	756	685	296	43,2	39,2	43,2
Realschulen		2.776	1.350	604	303	48,6	21,8	50,2
Gymnasien		5.176	2.745	620	312	53,0	12,0	50,3
Sekundarschulen		429	193	58	30	45,0	13,5	51,7
Gesamtschulen		6.965	3.324	2.299	1.173	47,7	33,0	51,0
FÖS - Lernen und Emotionale/Soziale Entw.		387	146	95	41	37,7	24,5	43,2
FÖS - Geistige Entwicklung		353	94	50	19	26,6	14,2	38,0
FÖS - Emotionale/Soziale Entwicklung		206	80	51	28	38,8	24,8	54,9
FÖS - Sprache		227	64	20	6	28,2	8,8	30,0
Insgesamt		28.062	13.594	6.603	3.249	48,4	23,5	49,2

2.2 Schülerzahlen aller Schulen nach Schulformen und Jahrgangsstufen

2.2.1 Schülerzahlen nach Schulformen und Jahrgangsstufen - Alle Schülerinnen und Schüler

Jhg.	Absolute Zahlen								Anteil am Jahrgang insgesamt (in %)							
	GRU	HAU	REA	GYM	SEK	GES	FÖS	Insg.	GRU	HAU	REA	GYM	SEK	GES	FÖS	Insg.
00*	-	-	-	-	-	-	235	235	0,0	0,0	0,0	0,0	0,0	0,0	100,0	100
01	2307	-	-	-	-	-	71	2378	97,0	0,0	0,0	0,0	0,0	0,0	3,0	100
02	2416	-	-	-	-	-	142	2558	94,4	0,0	0,0	0,0	0,0	0,0	5,6	100
03	2189	-	-	-	-	-	95	2284	95,8	0,0	0,0	0,0	0,0	0,0	4,2	100
04	2110	-	-	-	-	-	119	2229	94,7	0,0	0,0	0,0	0,0	0,0	5,3	100
05	-	152	329	610	83	864	53	2091	0,0	7,3	15,7	29,2	4,0	41,3	2,5	100
06	-	186	419	673	77	934	56	2345	0,0	7,9	17,9	28,7	3,3	39,8	2,4	100
07	-	223	357	597	77	917	101	2272	0,0	9,8	15,7	26,3	3,4	40,4	4,4	100
08	-	314	447	616	76	795	65	2313	0,0	13,6	19,3	26,6	3,0	34,4	2,8	100
09	-	306	459	599	76	870	116	2426	0,0	12,6	18,9	24,7	3,0	35,9	4,8	100
10	-	267	530	683	-	823	120	2423	0,0	11,0	21,9	28,2	0,0	34,0	5,0	100
11	-	-	-	634	-	510	-	1144	0,0	0,0	0,0	55,4	0,0	44,6	0,0	100
12	-	-	-	608	-	469	-	1077	0,0	0,0	0,0	56,5	0,0	43,5	0,0	100
13	-	-	-	-	-	452	-	452	0,0	0,0	0,0	0,0	0,0	100,0	0,0	100
SUM	9022	1448	2541	5020	389	6634	1173	26227	34,4	5,5	9,7	19,1	1,5	25,3	4,5	100
IFÖ	772	301	235	156	40	331	-	1835	42,1	16,4	12,8	8,5	2,2	18,0	0,0	100
Insg.	9794	1749	2776	5176	429	6965	1173	28062	34,9	6,2	9,9	18,4	1,5	24,8	4,2	100

2.2.2 Schülerzahlen nach Schulformen und Jahrgangsstufen - Weibliche Schülerinnen

Jhg.	Absolute Zahlen								Anteil an allen SchülerInnen (in %)							
	GRU	HAU	REA	GYM	SEK	GES	FÖS	Insg.	GRU	HAU	REA	GYM	SEK	GES	FÖS	Insg.
00*	-	-	-	-	-	-	87	87	0,0	0,0	0,0	0,0	0,0	0,0	37,0	37,0
01	1128	-	-	-	-	-	28	1156	48,9	0,0	0,0	0,0	0,0	0,0	39,4	48,6
02	1186	-	-	-	-	-	39	1225	49,1	0,0	0,0	0,0	0,0	0,0	27,5	47,9
03	1083	-	-	-	-	-	19	1102	49,5	0,0	0,0	0,0	0,0	0,0	20,0	48,2
04	1082	-	-	-	-	-	37	1119	51,3	0,0	0,0	0,0	0,0	0,0	31,1	50,2
05	-	74	151	314	48	397	18	1002	0,0	48,7	45,9	51,5	57,8	45,9	34,0	47,9
06	-	72	186	373	38	426	16	1111	0,0	38,7	44,4	55,4	49,4	45,6	28,6	47,4
07	-	90	185	310	30	425	31	1071	0,0	40,4	51,8	51,9	39,0	46,3	30,7	47,1
08	-	147	206	309	26	373	18	1079	0,0	46,8	46,1	50,2	34	46,9	27,7	46,6
09	-	124	250	321	33	386	45	1159	0,0	40,5	54,5	53,6	43	44,4	38,8	47,8
10	-	105	261	387	-	398	46	1197	0,0	39,3	49,2	56,7	0,0	48,4	38,3	49,4
11	-	-	-	337	-	280	-	617	0,0	0,0	0,0	53,2	0,0	54,9	0,0	54,0
12	-	-	-	331	-	228	-	559	0,0	0,0	0,0	54,4	0,0	48,6	0,0	52,0
13	-	-	-	-	-	253	-	253	0,0	0,0	0,0	0,0	0,0	56,0	0,0	56,0
SUM	4479	612	1239	2682	175	3166	384	12737	49,6	42,3	48,8	53,4	45,0	47,7	32,7	48,6
IFÖ	363	144	111	63	18	158	-	857	47,0	47,8	47,2	40,4	45,0	47,7	0,0	46,7
Insg.	4842	756	1350	2745	193	3324	384	13594	49,4	43,2	48,6	53,0	45,0	47,7	32,7	48,4

* Jahrgang 00 umfasst die Eingangsklasse der Förderschule Sprache und - aufgrund abweichender Jahrgangsstrukturen - alle Jahrgänge der Förderschulen mit Förderschwerpunkt Geistige Entwicklung

2.2 Schülerzahlen aller Schulen nach Schulformen und Jahrgangsstufen

2.2.3 Schülerzahlen nach Schulformen und Jahrgangsstufen - Ausländische Schülerinnen und Schüler

Jhg.	Absolute Zahlen								Anteil an allen SchülerInnen (in %)							
	GRU	HAU	REA	GYM	SEK	GES	FÖS	Insg.	GRU	HAU	REA	GYM	SEK	GES	FÖS	Insg.
00*	-	-	-	-	-	-	58	58	0,0	0,0	0,0	0,0	0,0	0,0	24,7	24,7
01	441	-	-	-	-	-	11	452	19,1	0,0	0,0	0,0	0,0	0,0	15,5	19,0
02	388	-	-	-	-	-	16	404	16,1	0,0	0,0	0,0	0,0	0,0	11,3	15,8
03	291	-	-	-	-	-	12	303	13,3	0,0	0,0	0,0	0,0	0,0	12,6	13,3
04	245	-	-	-	-	-	14	259	11,6	0,0	0,0	0,0	0,0	0,0	11,8	11,6
05	-	51	57	61	5	238	10	422	0,0	33,6	17,3	10,0	6,0	27,5	18,9	20,2
06	-	49	66	53	1	266	5	440	0,0	26,3	15,8	7,9	1,3	28,5	8,9	18,8
07	-	78	53	53	3	242	20	449	0,0	35,0	14,8	8,9	3,9	26,4	19,8	19,8
08	-	86	64	64	3	227	16	460	0,0	27,4	14,3	10,4	4,0	28,6	24,6	19,9
09	-	74	57	46	6	253	31	467	0,0	24,2	12,4	7,7	8,0	29,1	26,7	19,2
10	-	55	79	65	-	247	23	469	0,0	20,6	14,9	9,5	0,0	30,0	19,2	19,4
11	-	-	-	65	-	162	-	227	0,0	0,0	0,0	10,3	0,0	31,8	0,0	20,0
12	-	-	-	71	-	180	-	251	0,0	0,0	0,0	11,7	0,0	38,4	0,0	23,0
13	-	-	-	-	-	160	-	160	0,0	0,0	0,0	0,0	0,0	35,4	0,0	35,0
SUM	1365	393	376	478	18	1975	216	4821	15,1	27,1	14,8	9,5	4,6	29,8	18,4	18,4
IFÖ	756	292	228	142	40	324	-	1782	97,9	97,0	97,0	91,0	100,0	97,9	0,0	97,1
Insg.	2121	685	604	620	58	2299	216	6603	21,7	39,2	21,8	12,0	13,5	33,0	18,4	23,5

2.2.4 Schülerzahlen nach Schulformen und Jahrgangsstufen - Ausländische weibliche Schülerinnen

Jhg.	Absolute Zahlen								Anteil an allen ausländischen SchülerInnen (in %)							
	GRU	HAU	REA	GYM	SEK	GES	FÖS	Insg.	GRU	HAU	REA	GYM	SEK	GES	FÖS	Insg.
00*	-	-	-	-	-	-	32	32	0,0	0,0	0,0	0,0	0,0	0,0	55,2	55,2
01	212	-	-	-	-	-	5	217	48,1	0,0	0,0	0,0	0,0	0,0	45,5	48,0
02	190	-	-	-	-	-	3	193	49,0	0,0	0,0	0,0	0,0	0,0	18,8	47,8
03	137	-	-	-	-	-	4	141	47,1	0,0	0,0	0,0	0,0	0,0	33,3	46,5
04	146	-	-	-	-	-	6	152	59,6	0,0	0,0	0,0	0,0	0,0	42,9	58,7
05	-	23	24	33	5	113	6	204	0,0	45,1	42,1	54,1	100,0	47,5	60,0	48,3
06	-	18	33	29	1	114	1	196	0,0	36,7	50,0	54,7	100,0	42,9	20,0	44,5
07	-	32	28	32	3	129	6	230	0,0	41,0	52,8	60,4	100,0	53,3	30,0	51,2
08	-	31	29	27	-	109	4	200	0,0	36,0	45,3	42,2	0,0	48,0	25,0	43,5
09	-	32	32	26	3	126	17	236	0,0	43,2	56,1	56,5	50,0	49,8	54,8	50,5
10	-	24	50	41	-	133	10	258	0,0	43,6	63,3	63,1	0,0	53,8	43,5	55,0
11	-	-	-	25	-	98	-	123	0,0	0,0	0,0	38,5	0,0	60,5	0,0	54,0
12	-	-	-	43	-	101	-	144	0,0	0,0	0,0	60,6	0,0	56,1	0,0	57,0
13	-	-	-	-	-	96	-	96	0,0	0,0	0,0	0,0	0,0	60,0	0,0	60,0
SUM	685	160	196	256	12	1019	94	2422	50,2	40,7	52,1	53,6	66,7	51,6	43,5	50,2
IFÖ	356	136	107	56	18	154	-	827	47,1	46,6	46,9	39,4	45,0	47,5	0,0	46,4
Insg.	1041	296	303	312	30	1173	94	3249	49,1	43,2	50,2	50,3	51,7	51,0	43,5	49,2

* Jahrgang 00 umfasst die Eingangsklasse der Förderschule Sprache und - aufgrund abweichender Jahrgangsstrukturen - alle Jahrgänge der Förderschulen mit Förderschwerpunkt Geistige Entwicklung

2.2 Schülerzahlen aller Schulen nach Schulformen und Jahrgangsstufen

2.2.5 Schülerinnen und Schüler nach Schulformen - Historische Entwicklung

Jahr	Absolute Zahlen								Anteil an SchülerInnen Insgesamt (in %)							
	GRU	HAU	REA	GYM	SEK	GES	FÖS	Insg.	GRU	HAU	REA	GYM	SEK	GES	FÖS	Insg.
80/81	13195	11066	5485	7841	0	1959	1821	41367	31,9	26,8	13,3	19,0	0,0	4,7	4,4	100
81/82	12598	11006	5392	7729	0	2001	1778	40508	31,1	27,2	13,3	19,1	0,0	4,9	4,4	100
82/83	11922	10442	5206	7456	0	2176	1729	38935	30,6	26,8	13,4	19,2	0,0	5,6	4,4	100
83/84	11302	9592	4781	7255	0	2359	1636	36921	30,6	26,0	13,0	19,7	0,0	6,4	4,4	100
84/85	10595	8513	4404	6971	0	2567	1931	34977	30,3	24,3	12,6	19,9	0,0	7,3	5,5	100
85/86	10384	7676	4013	6564	0	2863	1822	33322	31,2	23,0	12,0	19,7	0,0	8,6	5,5	100
86/87	10418	6781	3626	6238	0	3204	1740	32007	32,5	21,2	11,3	19,5	0,0	10,0	5,4	100
87/88	10532	5729	3280	6105	0	3576	1644	30866	34,1	18,6	10,6	19,8	0,0	11,6	5,3	100
88/89	10571	4928	2950	5858	0	3894	1482	29683	35,6	16,6	9,9	19,7	0,0	13,1	5,0	100
89/90	10849	4310	2785	5845	0	4348	1351	29488	36,8	14,6	9,4	19,8	0,0	14,7	4,6	100
90/91	10977	4042	2761	5827	0	4665	1385	29657	37,0	13,6	9,3	19,6	0,0	15,7	4,7	100
91/92	11031	3759	2897	5822	0	4862	1429	29800	37,0	12,6	9,7	19,5	0,0	16,3	4,8	100
92/93	11206	3492	3029	5802	0	4869	1417	29815	37,6	11,7	10,2	19,5	0,0	16,3	4,8	100
93/94	11421	3406	3187	5863	0	5035	1406	30318	37,7	11,2	10,5	19,3	0,0	16,6	4,6	100
94/95	11754	3396	3375	5872	0	5085	1399	30881	38,1	11,0	10,9	19,0	0,0	16,5	4,5	100
95/96	12187	3291	3534	5945	0	5128	1410	31495	38,7	10,4	11,2	18,9	0,0	16,3	4,5	100
96/97	12748	3160	3633	6043	0	5210	1311	32105	39,7	9,8	11,3	18,8	0,0	16,2	4,1	100
97/98	12790	3091	3721	6170	0	5297	1339	32408	39,5	9,5	11,5	19,0	0,0	16,3	4,1	100
98/99	12842	2939	3836	6229	0	5320	1377	32543	39,5	9,0	11,8	19,1	0,0	16,3	4,2	100
99/00	12556	3030	3915	6246	0	5182	1461	32390	38,8	9,4	12,1	19,3	0,0	16,0	4,5	100
00/01	12109	3016	4019	6236	0	5140	1482	32002	37,8	9,4	12,6	19,5	0,0	16,1	4,6	100
01/02	11583	3147	4102	6139	0	5133	1526	31630	36,6	9,9	13,0	19,4	0,0	16,2	4,8	100
02/03	11107	3121	4191	6182	0	5299	1609	31509	35,3	9,9	13,3	19,6	0,0	16,8	5,1	100
03/04	10930	3124	4195	6178	0	5381	1676	31484	34,7	9,9	13,3	19,6	0,0	17,1	5,3	100
04/05	10746	3002	4138	6071	0	5437	1649	31043	34,6	9,7	13,3	19,6	0,0	17,5	5,3	100
05/06	10620	2747	4035	6035	0	5438	1611	30486	34,8	9,0	13,2	19,8	0,0	17,8	5,3	100
06/07	10411	2477	3870	6067	0	5434	1604	29863	34,9	8,3	13,0	20,3	0,0	18,2	5,4	100
07/08	10140	2365	3783	6121	0	5373	1595	29377	34,5	8,1	12,9	20,8	0,0	18,3	5,4	100
08/09	9712	2254	3663	5995	0	5234	1569	28427	34,2	7,9	12,9	21,1	0,0	18,4	5,5	100
09/10	9502	2174	3505	5948	0	5157	1552	27838	34,1	7,8	12,6	21,4	0,0	18,5	5,6	100
10/11	9274	2072	3361	5854	0	5111	1518	27190	34,1	7,6	12,4	21,5	0,0	18,8	5,6	100
11/12	9072	2052	3291	5743	0	5107	1485	26750	33,9	7,7	12,3	21,5	0,0	19,1	5,6	100
12/13	8967	1979	3260	5595	77	5096	1394	26368	34,0	7,5	12,4	21,2	0,3	19,3	5,3	100
13/14	8986	1925	3073	5124	155	5162	1345	25770	34,9	7,5	11,9	19,9	0,6	20,0	5,2	100
14/15	9174	1842	2857	5084	224	5334	1258	25773	35,6	7,1	11,1	19,7	0,9	20,7	4,9	100
15/16*	9321	1837	2912	5195	304	6817	1239	27625	34,1	7,6	12,4	21,5	0,0	18,8	5,6	100
16/17	9794	1749	2776	5176	429	6965	1173	28062	34,9	6,2	9,9	18,4	1,5	24,8	4,2	100
17/18																
18/19																
19/20																
20/21																

* Seit Schuljahr 2015/16 mit Evangelischer Gesamtschule Bismarck

2.2 Schülerzahlen aller Schulen nach Schulformen und Jahrgangsstufen

2.2.6 Ausländische Schülerinnen und Schüler nach Schulformen - Historische Entwicklung

Jahr	Absolute Zahlen								Anteil an allen SchülerInnen (in %)							
	GRU	HAU	REA	GYM	SEK	GES	FÖS	Insg.	GRU	HAU	REA	GYM	SEK	GES	FÖS	Insg.
80/81	3258	2583	107	234	0	99	169	6450	24,7	23,3	2,0	3,0	0,0	5,1	9,3	15,6
81/82	3608	2769	159	284	0	129	175	7125	28,6	25,2	3,0	3,7	0,0	6,4	9,9	17,6
82/83	3707	3012	177	309	0	226	220	7651	31,1	28,8	3,4	4,1	0,0	10,4	12,7	19,7
83/84	3577	2973	196	384	0	327	282	7739	31,7	31,0	4,1	5,3	0,0	13,9	17,3	21,0
84/85	3112	2757	214	431	0	423	394	7330	29,4	32,4	4,9	6,2	0,0	16,5	20,4	21,0
85/86	2976	2676	245	444	0	559	425	7325	28,7	34,9	6,1	6,8	0,0	19,5	23,3	22,0
86/87	2970	2642	271	492	0	669	460	7504	28,5	39,0	7,5	7,9	0,0	20,9	26,4	23,4
87/88	2914	2487	271	580	0	800	477	7529	27,7	43,4	8,3	9,5	0,0	22,4	29,0	24,4
88/89	2843	2381	247	668	0	1024	464	7627	26,9	48,3	8,4	11,4	0,0	26,3	31,3	25,7
89/90	2755	2137	266	760	0	1258	455	7631	25,4	49,6	9,6	13,0	0,0	28,9	33,7	25,9
90/91	2740	1900	271	758	0	1396	478	7543	25,0	47,0	9,8	13,0	0,0	29,9	34,5	25,4
91/92	2746	1750	297	703	0	1538	498	7532	24,9	46,6	10,3	12,1	0,0	31,6	34,8	25,3
92/93	2832	1532	316	674	0	1657	501	7512	25,3	43,9	10,4	11,6	0,0	34,0	35,4	25,2
93/94	3043	1439	348	655	0	1789	484	7758	26,6	42,2	10,9	11,2	0,0	35,5	34,4	25,6
94/95	3144	1384	388	604	0	1823	487	7830	26,7	40,8	11,5	10,3	0,0	35,9	34,8	25,4
95/96	3322	1287	432	586	0	1864	477	7968	27,3	39,1	12,2	9,9	0,0	36,3	33,8	25,3
96/97	3467	1203	474	554	0	1879	433	8010	27,2	38,1	13,0	9,2	0,0	36,1	33,0	24,9
97/98	3482	1102	530	529	0	1887	435	7965	27,2	35,7	14,2	8,6	0,0	35,6	32,5	24,6
98/99	3422	1015	578	522	0	1869	457	7863	26,6	34,5	15,1	8,4	0,0	35,1	33,2	24,2
99/00	3429	1067	595	524	0	1822	491	7928	27,3	35,2	15,2	8,4	0,0	35,2	33,6	24,5
00/01	3327	1093	633	529	0	1810	493	7885	27,5	36,2	15,8	8,5	0,0	35,2	33,3	24,6
01/02	3173	1109	647	499	0	1745	525	7698	27,4	35,2	15,8	8,1	0,0	34,0	34,4	24,3
02/03	3030	1082	663	495	0	1776	568	7614	27,3	34,7	15,8	8,0	0,0	33,5	35,3	24,2
03/04	2804	1079	668	503	0	1812	615	7481	25,7	34,5	15,9	8,1	0,0	33,7	36,7	23,8
04/05	2697	1003	715	501	0	1884	604	7404	25,1	33,4	17,3	8,3	0,0	34,7	36,6	23,9
05/06	2636	923	738	513	0	1899	579	7288	24,8	33,6	18,3	8,5	0,0	34,9	35,9	23,9
06/07	2382	836	763	536	0	1925	541	6983	22,9	33,8	19,7	8,8	0,0	35,4	33,7	23,4
07/08	2107	886	724	513	0	1849	514	6593	20,8	37,5	19,1	8,4	0,0	34,4	32,2	22,4
08/09	1725	851	764	556	0	1726	508	6130	17,8	37,8	20,9	9,3	0,0	33,0	32,4	21,6
09/10	1319	810	791	603	0	1612	495	5630	13,9	37,3	22,6	10,1	0,0	31,3	31,9	20,2
10/11	1098	744	753	629	0	1510	442	5176	11,8	35,9	22,4	10,7	0,0	29,5	29,1	19,0
11/12	959	749	697	622	0	1328	410	4765	10,6	36,5	21,2	10,8	0,0	26,0	27,6	17,8
12/13	890	702	663	594	7	1158	370	4384	9,9	35,5	20,3	10,6	9,1	22,7	26,5	16,6
13/14	1032	676	581	519	12	1020	330	4171	11,5	35,1	18,9	10,1	7,7	19,8	24,5	16,2
14/15	1264	667	533	472	13	973	289	4211	13,8	36,2	18,7	9,3	5,8	18,2	23,0	16,3
15/16*	1639	726	583	578	17	1290	242	5075	17,6	39,5	20,0	11,1	5,6	18,9	19,5	18,4
16/17	2121	685	604	620	58	2299	216	6603	21,7	39,2	21,8	12,0	13,5	33,0	18,4	23,5
17/18																
18/19																
19/20																
20/21																

* Seit Schuljahr 2015/16 mit Evangelischer Gesamtschule Bismarck

2.2 Schülerzahlen aller Schulen nach Schulformen und Jahrgangsstufen

2.2.7 Historische Entwicklung - Schülerinnen und Schüler nach Schulformen

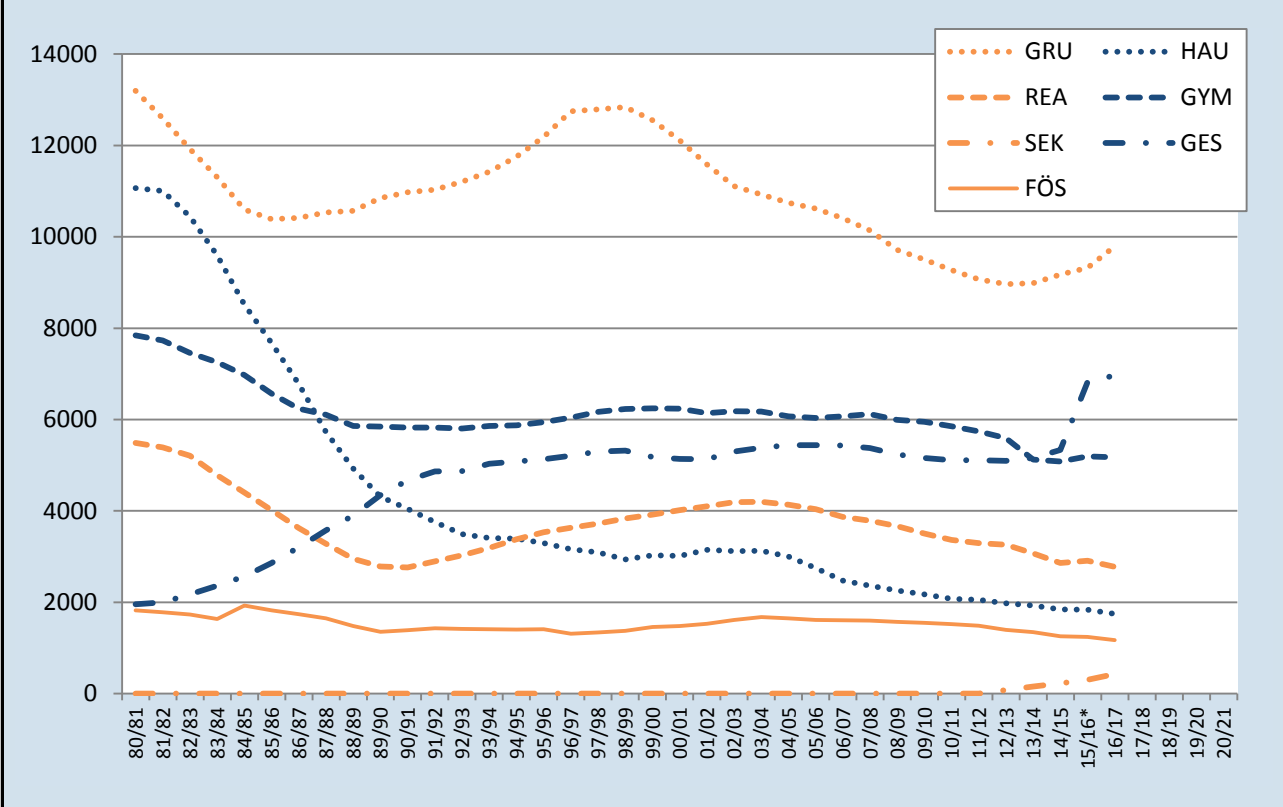

2.2.8 Historische Entwicklung - Anteil ausländische Schülerinnen und Schüler nach Schulformen

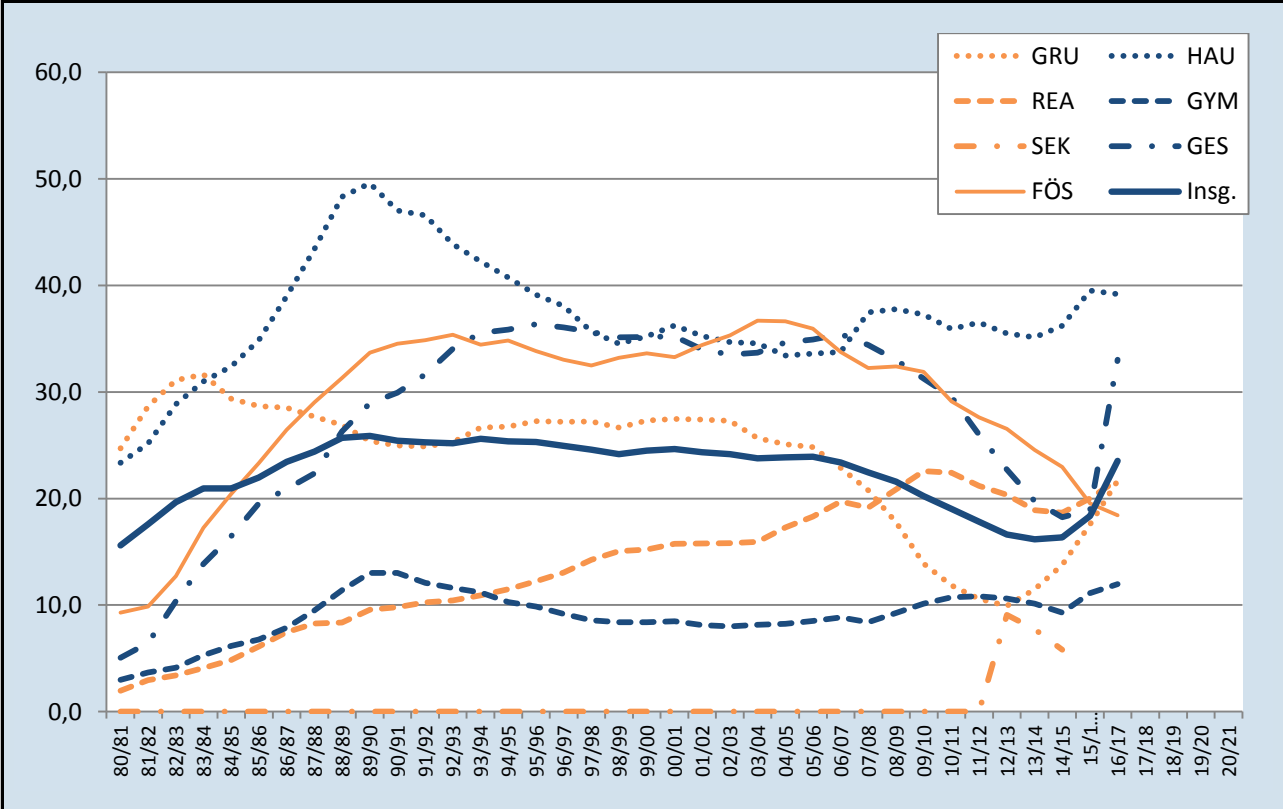

* Seit Schuljahr 2015/16 mit Evangelischer Gesamtschule Bismarck

2.3 Schülerzahlen nach Schulen, Jahrgangsstufen und Klassen

2.3.1 Schülerzahlen nach Schulen, Jahrgangsstufen und Klassen - Grundschulen

Schul-Nr	Schulname	JG	Zügigkeit												SUM
			1		2		3		4		5		6		
			KLAS	SCHÜ	KLAS	SCHÜ	KLAS	SCHÜ	KLAS	SCHÜ	KLAS	SCHÜ	KLAS	SCHÜ	
118928	Marschallstraße	01	1A	27	1B	28	1C	19	1D	17					91
		02	2A	28	2B	26	2C	32	2D					86	
		03	3A	19	3B	23	3C	24	3D	28				94	
		04	4A	29	4C	29	4D	28						86	
		-	IFÖ-1	20	IFÖ-2	20	IFÖ-3	18	IFÖ-4	21				79	
118930	Gutenbergschule	01	1A	24	1B	25								49	
		02	2A	27	2B	26							53		
		03	3A	20	3B	21							41		
		04	4A	28	4B	26							54		
118941	Beckeradschule	01	1A	18	1B	20	1C	20	1D	19				77	
		02	2A	23	2B	24	2C	23	2D	19			89		
		03	3A	23	3B	23	3C	25	3D	23			94		
		04	4A	26	4B	26	4C	25					77		
		-	IFÖ-1	18										18	
118953	Albert-Schweitzer-Straße	01	1A	28	1B	27								55	
		02	2A	28	2B	29							57		
		03	3A	21	3B	22							43		
		04	4A	23	4B	24							47		
118965	Martin-Luther-Schule	01	01A	27	01B	26								53	
		02	02A	24	02B	27							51		
		03	03A	24	03B	27							51		
		04	04A	23	04B	21							44		
118990	Im Emscherbruch	01	01A	27	01B	26								53	
		02	02A	31	02B	29							60		
		03	03A	25	03B	23							48		
		04	04A	24	04B	23							47		
119027	Erdbrüggenstraße	01	01A	27										27	
		02	02A	25	02B	26							51		
		03	03A	20	03B	21							41		
		04	04A	23	04B	24							47		
		-	IFÖ1	24									24		
119039	Turmschule	01	1A	22	1B	23	1C	20	1D	19				84	
		02	2A	25	2B	26	2C	27					78		
		03	3A	23	3B	22	3C	21					66		
		04	4A	18	4B	19	4C	19					56		
		-	IFÖ	20									20		
119064	Lindenschule Buer	01	01A	27	01B	28								55	
		02	02A	28	02B	28							56		
		03	03A	25	03B	25							50		
		04	04A	26	04B	28	04C						54		
119076	Martinschule	01	1/2A	10	1/2B	9	1/2C	14	1/2D	7				40	
		02	1/2A	12	1/2B	15	1/2C	11	1/2D	19			57		
		03	03A	25	03B	25							50		
		04	04A	19	04B	21							40		
		-	IFÖ	20									20		
119088	Barbaraschule	01	01A	26	01B	25								51	
		02	02A	28	02B	30							58		
		03	03A	27	03B	28							55		
		04	04A	27	04B	28							55		
119090	Velsenschule	01	01A	22	01B	22								44	
		02	02A	17	02B	17							34		
		03	03A	26	03B	29							55		
		04	04A	24	04B	24							48		

2.3 Schülerzahlen nach Schulen, Jahrgangsstufen und Klassen

Noch: Schülerzahlen nach Schulen, Jahrgangsstufen und Klassen - Grundschulen															
Schul-Nr	Schulname	JG	Zügigkeit												SUM
			1		2		3		4		5		6		
			KLAS	SCHÜ	KLAS	SCHÜ	KLAS	SCHÜ	KLAS	SCHÜ	KLAS	SCHÜ	KLAS	SCHÜ	
119106	Sandstraße	01	01A	25	01B	25									50
		02	02A	28	02B	24								52	
		03	03A	26	03B	29								55	
		04	04A	25	04B	25								50	
119118	Leythe Schule	01	01A00	25	01B00	27								52	
		02	02A00	28	02B00	28								56	
		03	03A00	23	03B00	24								47	
		04	04A00	21	04B00	22								43	
119120	Pfefferackerschule	01	01A	27	01B	28								55	
		02	02A	27	02B	26							53		
		03	03A	25	03B	24							49		
		04	04A	25	04B	25							50		
119131	Mechtenberg-schule	01	01A00	24	01B00	25								49	
		02	02A00	31	02B00	29								60	
		03	03A00	23	03B00	23								46	
		04	04A00	26	04B00	28								54	
		-	IFÖ-1	21	IFÖ-2	19	IFÖ99	5						45	
119143	Bülseschule	01	01A	25	01B	25								50	
		02	02A	24	02B	24							48		
		03	03A	21	03B	20							41		
		04	04A	18	04B	20							38		
119155	Fersenbruch	01	01A00	22	01B00	23	01C00	23						68	
		02	02A00	23	02B00	22	02C00	23					68		
		03	03A00	22	03B00	19	03C00	21					62		
		04	04A00	25	04B00	20							45		
		-	IFÖ1	20	IFÖ2	14							34		
119167	Schule an der Erzbahn	01	01A	22	01B	21								43	
		02	02A	26	02B	27							53		
		03	03A	23	03B	25							48		
		04	04A	26	04B	25							51		
		-	IFÖ1	19	IFÖ2	19	IFÖ99	1					39		
119180	Schalker Regenbogenschule	01	01A	27	01B	27	01C	28						82	
		02	02A	24	02B	24	02C	26					74		
		03	03A	26	03B	27	03C	27					80		
		04	04A	22	04B	22	04C	23					67		
		-	IFÖ	20									20		
119192	Hohenfriedberger Straße	01	01A	20	01B	17	01C	20						57	
		02	02A	29	02B	31							65		
		03	03A	20	03B	16							36		
		04	04A	23	04B	25							48		
		-	IFÖ I	19	IFÖ II	17							36		
119222	am Lanferbach	01	01A	24	01B	22								46	
		02	01B	31	02A	28							59		
		03	03A	27	03B	24							51		
		04	04A	25	04B	23							48		
119234	Haidekamp	01	01A	27	01B	27								54	
		02	02A	24	02B	24							48		
		03	03A	27	03B	27							54		
		04	04A	27	04B	27							54		
		-	IFÖ	15	IFÖ9	20							35		
119246	Friedrich-Grillo-Schule	01	1A	23	1B	22	1C	23	1D	23				91	
		02	2A	27	2B	27	2C	29					82		
		03	3A	25	3B	24	3C	27					77		
		04	4A	27	4B	23	4C	25					75		
		-	IFÖ	18	IFÖ99	9							27		

2.3 Schülerzahlen nach Schulen, Jahrgangsstufen und Klassen

Noch: Schülerzahlen nach Schulen, Jahrgangsstufen und Klassen - Grundschulen															
Schul-Nr	Schulname	JG	Zügigkeit												SUM
			1		2		3		4		5		6		
			KLAS	SCHÜ	KLAS	SCHÜ	KLAS	SCHÜ	KLAS	SCHÜ	KLAS	SCHÜ	KLAS	SCHÜ	
119260	Heistraße	01	01A	27	01B	27	01C	28							82
		02	02A	29	02B	29	02C	29							87
		03	03A	24	03B	23	03C	23							70
		04	04A	28	04B	28									56
		-	IFÖ	20	IFÖ99	1									21
119271	Im Brömm	01	01A	20	01B	20									40
		02	02A	26	02B	27									53
		03	03A	27	03B	27									54
		04	04A	21	04B	20									41
		-	IFÖ	20											20
119295	Wiehagenschule	01	01A	22	01B	22	01C	21							65
		02	02A	29	02B	31									60
		03	03A	18	03B	17	03C	18							53
		04	04A	15	04B	19	04C	19							53
		-	IFÖ-1	15	IFÖ-2	14	IFÖ99	9							38
119301	Kurt-Schumacher-Straße	01	1A	26	1B	25									51
		02	2A	22	2B	20									42
		03	3A	21	3B	24									45
		04	4A	16	4B	16									32
		-	IFÖI	20	IFÖII	22	IFÖ99	3							45
119313	am Schloss Horst	01	1A	21	1B	19									40
		02	2A	26	2B	26	2C	24							76
		03	3A	26	3B	27									53
		04	4A	22	4B	22	4C	22							66
		-	IFÖ 1	16	IFÖ 2	16	IFÖ99	1							33
119325	Mährfeldschule	01	01A	25	01B	24	01C	26							75
		02	02A	23	02B	26	02C	21							70
		03	03A		03B	22	03C	25							47
		04	04A	22	04B	18	04C	17							57
119337	Liebfrauenschule	01	01A	18	01B	18									36
		02	02A	28	02B	30									58
		03	03A	23	03B	24									47
		04	04A	28	04B	29									57
119374	Glückaufschule Ückendorf	01	01A	26	01B	19	01C	21							66
		02	02A	21	02B	24	02C	25							70
		03	03A	20	03B	21									41
		04	04A	19	04B	22									41
		-	IFÖ	39	IFÖ99	8									47
119398	Astrid-Lindgren-Schule	01	01A	27	01B	27									54
		02	02A	27	02B	29									56
		03	03A	31	03B	32									63
		04	04A	30	04B	29									59
		-	IFÖA	20	IFÖB	19									39
119404	Don-Bosco-Schule	01	01A	29	01B	29									58
		02	02A	28	02B	28									56
		03	03A	26	03B	25									51
		04	04A	24	04B	24									48
119430	Josef-Rings-Schule	01	01A	23	01B	23									46
		02	02A	27	02B	26									53
		03	03A	24	03B	24									48
		04	04A	20	04B	20									40
183386	Nordsternschule	01	01A	19	01B	19	01C	24							62
		02	02A	25	02B	26									51
		03	03A	28	03B	25									53
		04	04A	24	04B	23	04C	22							69
		-	IFÖ	19	IFÖ2	20									39

2.3 Schülerzahlen nach Schulen, Jahrgangsstufen und Klassen

Noch: Schülerzahlen nach Schulen, Jahrgangsstufen und Klassen - Grundschulen

Schul-Nr	Schulname	JG	Zügigkeit												SUM
			1		2		3		4		5		6		
			KLAS	SCHÜ	KLAS	SCHÜ	KLAS	SCHÜ	KLAS	SCHÜ	KLAS	SCHÜ	KLAS	SCHÜ	
185553	Dörmannsweg	01	01A	28	01B	27									55
		02	02A	25	02B	26									51
		03	03A	29	03B	28									57
		04	04A	20	04B	22									42
		-	IFÖ1	17	IFÖ2	19									36
195546	Sternschule	01	01A	26	01B	25	01C	25	01D	27					103
		02	02A	27	02B	28	02C	28							83
		03	03A	27	03B	28	03C	28							83
		04	04A	27	04B	29	04C	29							85
195558	Georgstraße	01	01A	25	01B	24	01C	25	01D	24					98
		02	02A	25	02B	26	02C	26	02D	25					102
		03	03A	23	03B	22	03C	22	03D	23					90
		04	04A	21	04B	22	04C	21	04D	22					86
		-	IFÖ-I	17	IFÖ-III	20	IFÖ-III	20							57

2.3.2 Schülerzahlen nach Schulen, Jahrgangsstufen und Klassen - Hauptschulen

Schul-Nr	Schulname	ASD Jg	Zügigkeit												SUM
			1		2		3		4		5		6		
			KLAS	SCHÜ	KLAS	SCHÜ	KLAS	SCHÜ	KLAS	SCHÜ	KLAS	SCHÜ	KLAS	SCHÜ	
143364	Am Dahlbusch	05	05A	22											22
		06	06A	17	06B	15									32
		07	07A	22	07B	22	07C	22							66
		08	08A	24	08B	22									46
		09	09A	25	09B	23	09C	23							71
		10	10A	18	10B	21									39
		-	05IFÖ	10	05IFÖ	11	06IFÖ	10	07IFÖ	16	08IFÖ	17	09IFÖ	14	
-	10IFÖ	21	99IFÖ	28	IFÖ	18								57	
143390	Emmastraße	05	5a	21	5b	22									43
		06	6a	28	6b	26									54
		07	7a	27	7b	28									55
		08	8a	26	8b	27									53
		09	9a	25	9b	25									50
		10	10A	21	10B	19									40
143418	Grillostraße	05	05A	18	05B	16									34
		06	06A	26	06B	24									50
		07	07A	25	07B	23									48
		08	08A	24	08B	25	08C	24							73
		09	09A	19	09B	20	09C	18	09D	8					65
		10	10A	18	10B	18									36
		-	Alp05	20	Alp07	17	Alp9a	14	Alp9b	18	5aIFÖ	18	5bIFÖ	16	
-	5cIFÖ	11	IFÖ99	4										15	
143492	Schwalbenstraße	05	05A	26	05B	27									53
		06	06A	24	06B	26									50
		07	07A	28	07B	26									54
		08	08A	31	08B	29									60
		09	09A	23	09B	24									47
		10	10A	24	10B	20									44
-	IFÖ	20												20	
143613	Frankampstraße - auslaufend-	07	08A	28	08B	29	08C	25							82
		09	09A	22	09B	24	09C	27							73
		10	10 A	15	10B	50									65
143650	Eppmannsweg -	10	09A	22	09B	21								43	

2.3 Schülerzahlen nach Schulen, Jahrgangsstufen und Klassen

2.3.3 Schülerzahlen nach Schulen, Jahrgangsstufen und Klassen - Realschulen

Schul-Nr	Schulname	JG	Zügigkeit												SUM
			1		2		3		4		5		6		
			KLAS	SCHÜ	KLAS	SCHÜ	KLAS	SCHÜ	KLAS	SCHÜ	KLAS	SCHÜ	KLAS	SCHÜ	
161111	Gertrud-Bäumer	05	05A	30	05B	27	05C	25	05D	25					107
		06	06A	28	06B	30	06C	31	06D	30					119
		07	07A	26	07B	28	07C	27	07D	25					106
		08	08A	27	08B	29	08C	29	08D	28					113
		09	09A	30	09B	28	09C	29	09D	29					116
		10	10A	32	10B	22	10C	28	10D	28					110
		-	IFÖ	19											
161123	Mühlenstraße	05	05A	24	05B	25	05C	24							73
		06	06A	27	06B	27	06C	27	06D	28					109
		07	07A	27	07B	26	07C	25	07D	21					99
		08	08A	28	08B	31	08C	30							89
		09	09A	32	09B	31	09C	32							95
		10	10A	24	10B	24	10C	26							74
		-	06IFÖ	18	07IFÖ	18	08IFÖ	20	10 IFÖ	18	IFÖ99	5			
161135	Gerhart-Hauptmann - auslaufend-	07	08A	29	08B	20	08C	31	08D	30					110
		09	09A	26	09B	23	09C	27	09D	24					100
		10	10A	26	10B	22	10C	28	10D	27					103
161160	Lessing	05	05A	22	05B	25	05C	25	05D	25					97
		06	06A	26	06B	30	06C	29	06D	28					113
		07	07A	27	07B	24	07C	27	07D	24					102
		08	08A	30	08B	30	08C	28							88
		09	09A	27	09B	27	09C	30							84
		10	10A	27	10B	26	10C	25	10D	27					105
		-	IFÖ-1	15	IFÖ-2	15	IFÖ-3	15	IFÖ-4	15	IFÖ-5	16			
191980	Mulvany	05	05a	24	05b	28									52
		06	06a	27	06b	33	06c	18							78
		07	07a	24	07b	26									50
		08	08a	24	08b	23									47
		09	09a	23	09b	20	09c	20							63
		10	10a	26	10b	26	10c	27							79
		-	IntFö1	22	IntFö1	22	IntFö1	17							
192958	an der St.-Michael-	10	10A	29	10B	31	27							60	

2.3.4 Schülerzahlen nach Schulen, Jahrgangsstufen und Klassen - Gymnasien

Schul-Nr	Schulname	JG	Zügigkeit												SUM	
			1		2		3		4		5		6			
			KLAS	SCHÜ	KLAS	SCHÜ	KLAS	SCHÜ	KLAS	SCHÜ	KLAS	SCHÜ	KLAS	SCHÜ		
167721	Leibniz	05	05A00	24	05B00	28	05C00	24	05D00	24	05E00	26			126	
		06	06A00	28	06B00	33	06C00	30	06D00	28	06E00	29			148	
		07	07A00	25	07B00	30	07C00	24	07D00	26					105	
		08	08A00	29	08B00	23	08C00	30	08D00	23					105	
		09	09A00	30	09B00	22	09C00	20	09D00	28	09E00	29			129	
		10	EF	137												137
		11	Q1	164												164
		12	Q2	134												134
		-	IFÖ	19												19
167733	Carl-Friedrich-Gauß	05	05A00	33	05B00	31									64	
		06	06A00	27	06B00	26	06C00	26							79	
		07	07A00	27	07B00	26	07C00	27							80	
		08	08A00	25	08B00	28	08C00	27							80	
		09	09A00	28	09B00	23	09C00	28							79	
		10	EF	85												85
		11	Q1	65												65
		12	Q2	66												66

2.3 Schülerzahlen nach Schulen, Jahrgangsstufen und Klassen

2.3.4 Noch: Schülerzahlen nach Schulen, Jahrgangsstufen und Klassen - Gymnasien

Schul-Nr	Schulname	JG	Zügigkeit												SUM	
			1		2		3		4		5		6			
			KLAS	SCHÜ	KLAS	SCHÜ	KLAS	SCHÜ	KLAS	SCHÜ	KLAS	SCHÜ	KLAS	SCHÜ		
167745	Max-Planck	05	05A	30	05B	30	05C	29	05D	30					119	
		06	06A	25	06B	28	06C	26	06D	28	06E	25			132	
		07	07A	29	07B	29	07C	32							90	
		08	08A	27	08B	26	08C	26	08D	30					109	
		09	09A	27	09B	26	09C	26	09D	27					106	
		10	EF	117												117
		11	Q1	118												118
		12	Q2	98												98
		-	IFÖ	19	IFÖ	12										31
167757	Annette-von-Droste-Hülshoff	05	05A	28	05B	23	05C	26							77	
		06	06A	28	06B	26	06C	24							78	
		07	07A	32	07B	27	07C	27							86	
		08	08A	29	08B	30									59	
		09	09A	26	09B	30	09C	33							89	
		10	EF	76												76
		11	Q1	77												77
		12	Q2	98												98
		-	IFÖ	17	IFÖ	14										31
167770	Ricarda-Huch	05	05A	29	05B	26	05C	30							85	
		06	06A	24	06B	23	06C	25	05D	21					93	
		07	07A	24	07B	26	07C	22	06D	18					90	
		08	08A	21	08B	23	08C	22	07D	24					90	
		09	09AD	24	09B	21	09C	17							62	
		10	EF	101												101
		11	Q1	79												79
		12	Q2	68												68
		-	IFÖ	11	IFÖ	16	IFÖ	19	IFÖ	16						62
167782	Grillo	05	05A00	40	05B00	24									64	
		06	06A00	28	06B00	28									56	
		07	07A00	24	07B00	17	06C00	26							67	
		08	08A00	25	08B00	40									65	
		09	09A00	29	09B00	29									58	
		10	10A00	99											99	
		11	11A00	77											77	
		12	12A00	82											82	
		-	IFÖ-99	13												13
167794	Schalker	05	05a	24	05b	25	05c	26							75	
		06	06a	27	06b	30	06c	30							87	
		07	07a	25	07b	27	07c	27							79	
		08	08a	26	08b	26	08c	28	07d	28					108	
		09	09a	25	09b	26	09c	25							76	
		10	10a	19	10b	23	10c	26							68	
		11	Q1	54											54	
		12	Q2	62											62	

2.3 Schülerzahlen nach Schulen, Jahrgangsstufen und Klassen

2.3.5 Schülerzahlen nach Schulen, Jahrgangsstufen und Klassen - Sekundarschule

Schul-Nr	Schulname	JG	Zügigkeit												SUM
			1		2		3		4		5		6		
			KLAS	SCHÜ	KLAS	SCHÜ	KLAS	SCHÜ	KLAS	SCHÜ	KLAS	SCHÜ	KLAS	SCHÜ	
197210	Hassel	05	05A	28	05B	28	05C	27							83
		06	06A	24	06B	27	06C	26							77
		07	07A	25	07B	26	07C	26							77
		08	08A	25	08B	24	08C	27							76
		09	09A	26	09B	25	09C	25							76
		10													0
		-	IFÖ	20	IFÖ	20									

2.3.5 Schülerzahlen nach Schulen, Jahrgangsstufen und Klassen - Gesamtschulen

Schul-Nr	Schulname	JG	Zügigkeit												SUM
			1		2		3		4		5		6		
			KLAS	SCHÜ	KLAS	SCHÜ	KLAS	SCHÜ	KLAS	SCHÜ	KLAS	SCHÜ	KLAS	SCHÜ	
164185	Berger Feld	05	5/1	25	5/2	29	5/3	27	5/4	28	5/5	27	5/6	28	164
		06	6/1	26	6/2	31	6/3	28	6/4	29	6/5	30	6/6	30	174
		07	7/1	22	7/2	30	7/3	29	7/4	31	7/5	29	7/6	29	170
		08	8/1	27	8/2	29	8/3	29	8/4	30	8/5	30	8/6	29	174
		09	9/1	26	9/2	30	9/3	30	9/4	31	9/5	30	9/6	30	177
		10	10/1	22	10/2	32	10/3	27	10/4	33	10/5	30	10/6	28	172
		11	EF	91											91
		12	Q1	102											102
		13	Q1	90											90
-	IFÖ1	20	IFÖ2	20	IFÖ3	20	IFÖ4	18	IFÖ5	15	IFÖ99	4	95		
188098	Ückendorf	05	05.1	22	05.2	24	05.3	23	05.4	24	05.5				93
		06	06.1	27	06.2	27	06.3	28	06.4	24	06.5	26			132
		07	07.1	29	07.2	29	07.3	30	07.4	30					118
		08	08.1	30	08.2	29	08.3	30	08.4	31	08.5				120
		09	09.1	27	09.2	27	09.3	27	09.4	28	09.5	27	09.6	28	164
		10	10.1	27	10.2	27	10.3	27	10.4	28	10.5	26	10.6	26	161
		11	11	75											75
		12	12	70											70
		13	13	79											79
-	IFÖA1	17	IFÖA2	12	IFÖA3	20	IFÖB2	19	IFÖB1	18	IFÖ99	10	96		
188736	Horst	05	05/01	26	05/02	28	05/03	28	05/04	27	05/05	28	05/06	28	165
		06	06/01	27	06/02	28	06/03	27	06/04	28	06/05	27	06/06	27	164
		07	07/01	29	07/02	29	07/03	28	07/04	27	07/05	28	07/06	30	171
		08	08/01	30	08/02	27	08/03	28	08/04	31	08/05	28	08/06	28	172
		09	09/01	32	09/02	32	09/03	31	09/04	31	09/05	30	09/06	30	186
		10	10/01	26	10/02	26	10/03	25	10/04	25	10/05	28	10/06	26	156
		11	EF	101											101
		12	Q1	90											90
13	Q2	84											84		
189730	Buer-Mitte	05	05A	29	05B	29	05C	28	05D	29	05E	23	05F	26	164
		06	06A	30	06B	30	06C	29	06D	30	06E	28	06F	24	171
		07	07A	28	07B	28	07C	30	07D	29	07E	29	07F	22	166
		08	08A	29	08B	28	08C	30	08D	29	08E	31	08F	28	175
		09	09A	28	09B	30	09C	30	09D	30	09E	29	09F	31	178
		10	10A	28	10B	28	10C	28	10D	30	10E	30	10F	30	174
		11	EF	136											136
		12	Q1	110											110
		13	Q2	108									IFÖ99	6	108
		13	IFÖ1	15	IFÖ2	17	IFÖ3	16	IFÖ4	8	IFÖ5	17	IFÖ6	18	105

2.3 Schülerzahlen nach Schulen, Jahrgangsstufen und Klassen

Noch: Schülerzahlen nach Schulen, Jahrgangsstufen und Klassen - Sekundar- und Gesamtschulen

Schul-Nr	Schulname	JG	Zügigkeit												SUM	
			1		2		3		4		5		6			
			KLAS	SCHÜ	KLAS	SCHÜ	KLAS	SCHÜ	KLAS	SCHÜ	KLAS	SCHÜ	KLAS	SCHÜ		
193800	Bismarck (Evangelisch)	05	05A	27	05B	26	05C	29	05D	30	05E	29	05F		141	
		06	06A	30	06B	27	06C	32	06D	29	06E	30	06F		148	
		07	07A	30	07B	31	07C	30	07D	28	07E	29	07F		148	
		08	08A	31	08B	30	08C	30	08D	32	08E	31	08F		154	
		09	09A	22	09B	31	09C	31	09D	27	09E	23	09F	31	165	
		10	10A	22	10B	30	10C	29	10D	24	10E	24	10F	31	160	
		11	EF	107												107
		12	Q1	97												97
	13	Q2	91											91		
199114	Erle	05	05A	27	05B	28	05C	28	05D	27	05E	27			137	
		06	06A	28	06B	28	06C	30	06D	29	06E	30			145	
		07	07A	28	07B	29	07C	29	07D	28	07E	30			144	
		-	IFÖ05	22	IFÖ99	15	IFÖ99	4							41	

2.3.6 Schülerzahlen nach Schulen, Jahrgangsstufen und Klassen - Förderschulen

Schul-Nr	Schulname	JG	Zügigkeit												SUM
			1		2		3		4		5		6		
			KLAS	SCHÜ	KLAS	SCHÜ	KLAS	SCHÜ	KLAS	SCHÜ	KLAS	SCHÜ	KLAS	SCHÜ	
155676	Michael-Ende-Schule	07	07A10	4											4
		08	08A10	13											13
		09	09A10	11											11
		10	10A00	14	10B00	11									25
155690	Malteserschule	01	1-3	2											2
		02	1-3	5											5
		03	1-3	6											6
		04	4	14											14
		05	05/06	8											8
		06	05/06	7	6	14									21
		07	07/08	6	7	12									18
		08	07/08	5	08a	14									19
		09	09a	15	09b	13	9/10a	10	9/10b	4					42
		10	08/09	17	9/10a	5	9/10b	11							33
155731	Antoniuschule	01	1-3	4											4
		02	1-3	7											7
		03	1-3	4			2-5	16							20
		04	4/5	13	5/6	4									17
		05	4/5	2	5/6	9									11
		06	5/6	1											1
		07	7/8 A	15	7/8 B	16	7-8	10							41
		09	09A	18			9-10	14							32
		10	10A	21			10 T	12							33
		155809	Hansaschule	00	BPS1	15	BPS2	14	V 1	8	V 2	9	V3	12	
03	U 1			10											10
04	U 2			12											12
05	M 1			13											13
06	M 2			12											12
07	M 3			12											12
08	O 1			13											13
09	O 2			12											12
10	O 3			12	O 4	13									25

2.3 Schülerzahlen nach Schulen, Jahrgangsstufen und Klassen

Noch: Schülerzahlen nach Schulen, Jahrgangsstufen und Klassen - Förderschulen

Schul-Nr	Schulname	JG	Zügigkeit												SUM
			1		2		3		4		5		6		
			KLAS	SCHÜ	KLAS	SCHÜ	KLAS	SCHÜ	KLAS	SCHÜ	KLAS	SCHÜ	KLAS	SCHÜ	
183878	Albert-Schweitzer-Schule	00	B010	13	B020	12	BiT1	15	BiT2	18	BiT3	14	M010	12	84
		00	M020	13	O010	13	O020	12	O030	15	O040	14	U010	10	77
		00	U020	12	U030	13	V010	11	V020	9					45
185292	Schule an der Gecksheide	01	SEP1A	15	SEP1B	13	SEP1C	15							43
		02	SEP2A	14	SEP2B	14	SEP2C	15	SEP2D	13					56
		02	SEP3A	15	SEP3B	14	SEP3C	12							41
		03	3A	13	3B	15	3C	16							44
		04	4A	13	4B	15	4C	15							43
190512	Schule an der Bergmannsglückstraße	-	1	10	2/3	11	3/4a	6	3/4b	8	3-5	8	5A	9	52
		-	5b	10	6/7a	10	6/7b	11	7/8	9	7-9	14	8	11	65
		-	8-10	8	9	10	B2/3	8	B3	7	B3A	1	B4A	9	43
		-	B4B	8	B5	9	B6/7	9							26

2.4 Schülerzahlen nach Stadtteilen (Wohnort) und Schulformen - alle Jahrgänge

2.4.1 Grundschulen

Stadtteil	Insgesamt				Anteile (in %)		
		weiblich	ausländisch		weiblich	ausländisch	
				weiblich			weiblich
Altstadt	426	216	179	93	50,7	42,0	52,0
Schalke	878	427	272	138	48,6	31,0	50,7
Schalke-Nord	252	124	129	63	49,2	51,2	48,8
Bismarck	651	312	142	52	47,9	21,8	36,6
Bulmke-Hüllen	1.029	515	276	141	50,0	26,8	51,1
Feldmark	342	168	69	38	49,1	20,2	55,1
Heßler	190	95	31	16	50,0	16,3	51,6
Buer	957	495	89	37	51,7	9,3	41,6
Scholven	333	163	33	16	48,9	9,9	48,5
Hassel	533	255	62	32	47,8	11,6	51,6
Horst	749	351	146	66	46,9	19,5	45,2
Beckhausen	471	234	33	16	49,7	7,0	48,5
Erle	783	387	97	47	49,4	12,4	48,5
Resse	424	223	15	11	52,6	3,5	73,3
Resser Mark	86	34	9	2	39,5	10,5	22,2
Neustadt	244	119	84	47	48,8	34,4	56,0
Ückendorf	711	360	253	121	50,6	35,6	47,8
Rotthausen	565	290	190	97	51,3	33,6	51,1
Einpendler	170	74	12	8	43,5	7,1	66,7
Gesamt	9.794	4.842	2.121	1.041	49,4	21,7	49,1

2.4.2 Hauptschule

Stadtteil	Insgesamt				Anteile (in %)		
		weiblich	ausländisch		weiblich	ausländisch	
				weiblich			weiblich
Altstadt	129	64	54	27	49,6	41,9	50,0
Schalke	178	78	84	36	43,8	47,2	42,9
Schalke-Nord	55	22	21	7	40,0	38,2	33,3
Bismarck	107	44	33	15	41,1	30,8	45,5
Bulmke-Hüllen	218	96	79	31	44,0	36,2	39,2
Feldmark	83	32	41	16	38,6	49,4	39,0
Heßler	23	11	12	5	47,8	52,2	41,7
Buer	126	59	25	9	46,8	19,8	36,0
Scholven	65	23	16	5	35,4	24,6	31,3
Hassel	71	19	19	7	26,8	26,8	36,8
Horst	96	40	39	17	41,7	40,6	43,6
Beckhausen	71	29	17	4	40,8	23,9	23,5
Erle	144	65	37	16	45,1	25,7	43,2
Resse	24	13	5	3	54,2	20,8	60,0
Resser Mark	7	3	-	-	42,9	0,0	0,0
Neustadt	33	15	20	9	45,5	60,6	45,0
Ückendorf	101	46	60	26	45,5	59,4	43,3
Rotthausen	180	83	118	61	46,1	65,6	51,7
Einpendler	38	14	5	2	36,8	13,2	40,0
Gesamt	1.749	756	685	296	43,2	39,2	43,2

2.4 Schülerzahlen nach Stadtteilen (Wohnort) und Schulformen - alle Jahrgänge

2.4.3 Realschule

Stadtteil	Insgesamt				Anteile (in %)		
		weiblich	ausländisch		weiblich	ausländisch	
				weiblich			weiblich
Altstadt	166	87	51	28	52,4	30,7	54,9
Schalke	306	151	99	44	49,3	32,4	44,4
Schalke-Nord	61	26	27	10	42,6	44,3	37,0
Bismarck	235	109	55	26	46,4	23,4	47,3
Bulmke-Hüllen	357	190	69	39	53,2	19,3	56,5
Feldmark	110	47	19	11	42,7	17,3	57,9
Heßler	45	21	12	5	46,7	26,7	41,7
Buer	255	112	42	23	43,9	16,5	54,8
Scholven	79	37	15	9	46,8	19,0	60,0
Hassel	234	110	28	12	47,0	12,0	42,9
Horst	95	37	29	10	38,9	30,5	34,5
Beckhausen	82	39	6	3	47,6	7,3	50,0
Erle	192	97	22	13	50,5	11,5	59,1
Resse	61	26	5	3	42,6	8,2	60,0
Resser Mark	15	5	2	1	33,3	13,3	50,0
Neustadt	75	45	24	14	60,0	32,0	58,3
Ückendorf	209	114	70	37	54,5	33,5	52,9
Rotthausen	144	66	25	13	45,8	17,4	52,0
Einpendler	55	31	4	2	56,4	7,3	50,0
Gesamt	2.776	1.350	604	303	48,6	21,8	50,2

2.4.4 Gymnasien

Stadtteil	Insgesamt				Anteile (in %)		
		weiblich	ausländisch		weiblich	ausländisch	
				weiblich			weiblich
Altstadt	173	94	56	31	54,3	32,4	55,4
Schalke	371	192	91	50	51,8	24,5	54,9
Schalke-Nord	64	32	22	9	50,0	34,4	40,9
Bismarck	248	136	30	14	54,8	12,1	46,7
Bulmke-Hüllen	555	303	116	60	54,6	20,9	51,7
Feldmark	188	101	26	11	53,7	13,8	42,3
Heßler	85	47	7	4	55,3	8,2	57,1
Buer	770	427	36	15	55,5	4,7	41,7
Scholven	98	61	5	2	62,2	5,1	40,0
Hassel	315	175	28	15	55,6	8,9	53,6
Horst	263	125	34	17	47,5	12,9	50,0
Beckhausen	310	148	20	10	47,7	6,5	50,0
Erle	436	235	23	7	53,9	5,3	30,4
Resse	219	110	5	4	50,2	2,3	80,0
Resser Mark	42	18	-	-	42,9	0,0	0,0
Neustadt	90	41	23	8	45,6	25,6	34,8
Ückendorf	382	215	51	32	56,3	13,4	62,7
Rotthausen	224	127	35	17	56,7	15,6	48,6
Einpendler	343	158	12	6	46,1	3,5	50,0
Gesamt	5.176	2.745	620	312	53,0	12,0	50,3

2.4 Schülerzahlen nach Stadtteilen (Wohnort) und Schulformen - alle Jahrgänge

2.4.5 Sekundarschulen

Stadtteil	Insgesamt				Anteile (in %)		
		weiblich	ausländisch		weiblich	ausländisch	
				weiblich			weiblich
Altstadt	1	-	1	-	0,0	100,0	0,0
Schalke	7	4	5	3	57,1	71,4	60,0
Schalke-Nord	10	4	9	4	40,0	90,0	44,4
Bismarck	4	3	2	1	75,0	50,0	50,0
Bulmke-Hüllen	2	-	1	-	0,0	50,0	0,0
Feldmark	-	-	-	-	0,0	0,0	0,0
Heßler	1	1	-	-	100,0	0,0	0,0
Buer	55	21	7	5	38,2	12,7	71,4
Scholven	37	14	4	1	37,8	10,8	25,0
Hassel	250	119	23	14	47,6	9,2	60,9
Horst	4	3	2	1	75,0	50,0	50,0
Beckhausen	9	4	-	-	44,4	0,0	0,0
Erle	17	3	3	1	17,6	17,6	33,3
Resse	14	3	-	-	21,4	0,0	0,0
Resser Mark	2	-	1	-	0,0	50,0	0,0
Neustadt	-	-	-	-	0,0	0,0	0,0
Ückendorf	-	-	-	-	0,0	0,0	0,0
Rotthausen	-	-	-	-	0,0	0,0	0,0
Einpendler	16	7	-	-	43,8	0,0	0,0
Gesamt	429	186	58	30	43,4	13,5	51,7

2.4.6 Gesamtschulen

Stadtteil	Insgesamt				Anteile (in %)		
		weiblich	ausländisch		weiblich	ausländisch	
				weiblich			weiblich
Altstadt	157	85	62	35	54,1	39,5	56,5
Schalke	450	227	126	63	50,4	28,0	50,0
Schalke-Nord	135	48	42	14	35,6	31,1	33,3
Bismarck	529	250	133	55	47,3	25,1	41,4
Bulmke-Hüllen	592	301	178	100	50,8	30,1	56,2
Feldmark	206	82	32	10	39,8	15,5	31,3
Heßler	153	76	21	14	49,7	13,7	66,7
Buer	760	361	73	30	47,5	9,6	41,1
Scholven	182	91	27	12	50,0	14,8	44,4
Hassel	285	137	29	18	48,1	10,2	62,1
Horst	697	328	91	43	47,1	13,1	47,3
Beckhausen	335	188	26	17	56,1	7,8	65,4
Erle	641	298	64	33	46,5	10,0	51,6
Resse	214	119	18	10	55,6	8,4	55,6
Resser Mark	93	48	2	1	51,6	2,2	50,0
Neustadt	155	70	40	20	45,2	25,8	50,0
Ückendorf	541	263	241	121	48,6	44,5	50,2
Rotthausen	221	107	61	26	48,4	27,6	42,6
Einpendler	619	245	67	30	39,6	10,8	44,8
Gesamt	6.965	3.324	1.333	652	47,7	19,1	48,9

2.4 Schülerzahlen nach Stadtteilen (Wohnort) und Schulformen - alle Jahrgänge

2.4.7 Förderschule - Förderschwerpunkt Lernen und Emotionale und soziale Entwicklung

Stadtteil	Insgesamt				Anteile (in %)		
		weiblich	ausländisch		weiblich	ausländisch	
				weiblich			weiblich
Altstadt	28	11	6	3	39,3	21,4	50,0
Schalke	38	19	12	5	50,0	31,6	41,7
Schalke-Nord	13	5	7	3	38,5	53,8	42,9
Bismarck	20	9	3	3	45,0	15,0	100,0
Bulmke-Hüllen	34	16	8	4	47,1	23,5	50,0
Feldmark	12	2	6	2	16,7	50,0	33,3
Heßler	7	3	-	-	42,9	0,0	0,0
Buer	40	18	14	8	45,0	35,0	57,1
Scholven	6	1	-	-	16,7	0,0	0,0
Hassel	19	4	4	-	21,1	21,1	0,0
Horst	18	3	-	-	16,7	0,0	0,0
Beckhausen	16	7	1	1	43,8	6,3	100,0
Erle	37	13	9	3	35,1	24,3	33,3
Resse	8	2	-	-	25,0	0,0	0,0
Resser Mark	2	-	1	-	0,0	50,0	0,0
Neustadt	13	2	5	1	15,4	38,5	20,0
Ückendorf	50	24	17	8	48,0	34,0	47,1
Rotthausen	19	4	2	-	21,1	10,5	0,0
Einpendler	7	3	-	-	42,9	0,0	0,0
Gesamt	387	146	95	41	37,7	24,5	43,2

2.4.8 Förderschule - Förderschwerpunkt Geistige Entwicklung

Stadtteil	Insgesamt				Anteile (in %)		
		weiblich	ausländisch		weiblich	ausländisch	
				weiblich			weiblich
Altstadt	21	7	8	4	33,3	38,1	50,0
Schalke	34	11	8	5	32,4	23,5	62,5
Schalke-Nord	7	4	-	-	57,1	0,0	0,0
Bismarck	27	9	1	-	33,3	3,7	0,0
Bulmke-Hüllen	53	18	8	3	34,0	15,1	37,5
Feldmark	17	3	5	1	17,6	29,4	20,0
Heßler	5	1	2	-	20,0	40,0	0,0
Buer	13	1	1	-	7,7	7,7	0,0
Scholven	5	1	-	-	20,0	0,0	0,0
Hassel	8	1	1	-	12,5	12,5	0,0
Horst	13	2	1	-	15,4	7,7	0,0
Beckhausen	9	1	1	-	11,1	11,1	0,0
Erle	11	1	-	-	9,1	0,0	0,0
Resse	3	-	-	-	0,0	0,0	0,0
Resser Mark	1	-	-	-	0,0	0,0	0,0
Neustadt	10	5	4	2	50,0	40,0	50,0
Ückendorf	32	10	6	3	31,3	18,8	50,0
Rotthausen	26	5	2	1	19,2	7,7	50,0
Einpendler	58	14	2	-	24,1	3,4	0,0
Gesamt	353	94	50	19	26,6	14,2	38,0

2.4 Schülerzahlen nach Stadtteilen (Wohnort) und Schulformen - alle Jahrgänge

2.4.9 Förderschule - Förderschwerpunkt Emotionale und soziale Entwicklung

Stadtteil	Insgesamt				Anteile (in %)		
		weiblich	ausländisch		weiblich	ausländisch	
				weiblich			weiblich
Altstadt	4	2	1	1	50,0	25,0	100,0
Schalke	5	3	1	-	60,0	20,0	0,0
Schalke-Nord	1	1	-	-	100,0	0,0	0,0
Bismarck	12	8	3	2	66,7	25,0	66,7
Bulmke-Hüllen	18	6	7	2	33,3	38,9	28,6
Feldmark	14	8	5	4	57,1	35,7	80,0
Heßler	7	3	2	-	42,9	28,6	0,0
Buer	30	12	9	5	40,0	30,0	55,6
Scholven	10	2	3	1	20,0	30,0	33,3
Hassel	20	5	5	3	25,0	25,0	60,0
Horst	22	7	8	5	31,8	36,4	62,5
Beckhausen	12	7	1	1	58,3	8,3	100,0
Erle	26	7	4	2	26,9	15,4	50,0
Resse	11	2	-	-	18,2	0,0	0,0
Resser Mark	1	-	-	-	0,0	0,0	0,0
Neustadt	2	2	2	2	100,0	100,0	100,0
Ückendorf	5	2	-	-	40,0	0,0	0,0
Rotthausen	4	3	-	-	75,0	0,0	0,0
Einpendler	2	-	-	-	0,0	0,0	0,0
Gesamt	206	80	51	28	38,8	24,8	54,9

2.4.10 Förderschule - Förderschwerpunkt Sprache

Stadtteil	Insgesamt				Anteile (in %)		
		weiblich	ausländisch		weiblich	ausländisch	
				weiblich			weiblich
Altstadt	5	2	1	-	40,0	20,0	0,0
Schalke	15	5	2	1	33,3	13,3	50,0
Schalke-Nord	4	2	-	-	50,0	0,0	0,0
Bismarck	15	1	1	-	6,7	6,7	0,0
Bulmke-Hüllen	25	3	1	-	12,0	4,0	0,0
Feldmark	14	2	3	-	14,3	21,4	0,0
Heßler	4	2	1	-	50,0	25,0	0,0
Buer	15	8	-	-	53,3	0,0	0,0
Scholven	5	1	-	-	20,0	0,0	0,0
Hassel	14	4	-	-	28,6	0,0	0,0
Horst	19	5	-	-	26,3	0,0	0,0
Beckhausen	19	6	2	2	31,6	10,5	100,0
Erle	23	5	3	1	21,7	13,0	33,3
Resse	7	1	1	-	14,3	14,3	0,0
Resser Mark	4	1	-	-	25,0	0,0	0,0
Neustadt	7	2	1	-	28,6	14,3	0,0
Ückendorf	16	6	1	-	37,5	6,3	0,0
Rotthausen	12	7	3	2	58,3	25,0	66,7
Einpendler	4	1	-	-	25,0	0,0	0,0
Gesamt	227	64	20	6	28,2	8,8	30,0

2.4 Schülerzahlen nach Stadtteilen (Wohnort) und Schulformen - alle Jahrgänge

2.4.11 Insgesamt*

Stadtteil	Insgesamt				Anteile (in %)		
		weiblich	ausländisch		weiblich	ausländisch	
				weiblich			weiblich
Altstadt	1.110	568	419	222	51,2	37,7	53,0
Schalke	2.282	1.117	700	345	48,9	30,7	49,3
Schalke-Nord	602	268	257	110	44,5	42,7	42,8
Bismarck	1.848	881	403	168	47,7	21,8	41,7
Bulmke-Hüllen	2.883	1.448	743	380	50,2	25,8	51,1
Feldmark	986	445	206	93	45,1	20,9	45,1
Heßler	520	260	88	44	50,0	16,9	50,0
Buer	3.021	1.514	296	132	50,1	9,8	44,6
Scholven	820	394	103	46	48,0	12,6	44,7
Hassel	1.749	829	199	101	47,4	11,4	50,8
Horst	1.976	901	350	159	45,6	17,7	45,4
Beckhausen	1.334	663	107	54	49,7	8,0	50,5
Erle	2.310	1.111	262	123	48,1	11,3	46,9
Resse	985	499	49	31	50,7	5,0	63,3
Resser Mark	253	109	15	4	43,1	5,9	26,7
Neustadt	629	301	203	103	47,9	32,3	50,7
Ückendorf	2.047	1.040	699	348	50,8	34,1	49,8
Rotthausen	1.395	692	436	217	49,6	31,3	49,8
Einpendler	1.312	547	102	48	41,7	7,8	47,1
Gesamt	28.062	13.587	5.637	2.728	48,4	20,1	48,4

2.4.12 Schülerzahlen nach Stadtteilen GRAFIK

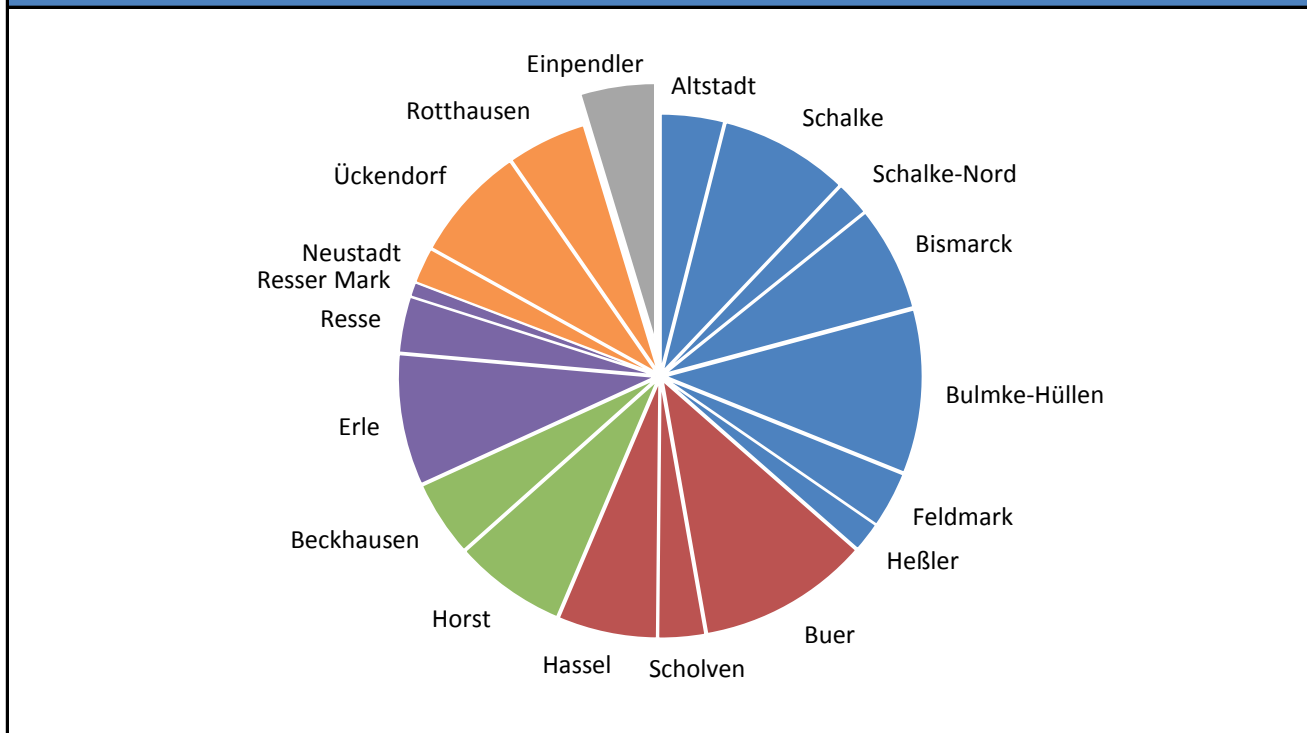

* Es liegen keine Zahlen für die Raphaelschule und die Förderschulen des Landschaftsverband Westfalen-Lippe vor.

2.4 Schülerzahlen nach Stadtteilen (Wohnort) und Schulformen - alle Jahrgänge

2.4.13 Alle Schulformen mit Quoten

Stadtteil*	Absolute Zahlen								Anteil am Stadtteil insgesamt (in %)							
	GRU	HAU	REA	GYM	SEK	GES	FÖS	Insg.	GRU	HAU	REA	GYM	SEK	GES	FÖS	Insg.
10	426	129	166	173	1	157	58	1110	38,4	11,6	15,0	15,6	0,1	14,1	5,2	100
11	878	178	306	371	7	450	92	2282	38,5	7,8	13,4	16,3	0,3	19,7	4,0	100
12	252	55	61	64	10	135	25	602	41,9	9,1	10,1	10,6	1,7	22,4	4,2	100
13	651	107	235	248	4	529	74	1848	35,2	5,8	12,7	13,4	0,2	28,6	4,0	100
14	1029	218	357	555	2	592	130	2883	35,7	7,6	12,4	19,3	0,1	20,5	4,5	100
15	342	83	110	188	0	206	57	986	34,7	8,4	11,2	19,1	0,0	20,9	5,8	100
16	190	23	45	85	1	153	23	520	36,5	4,4	8,7	16,3	0,2	29,4	4,4	100
20	957	126	255	770	55	760	98	3021	31,7	4,2	8,4	25,5	1,8	25,2	3,2	100
21	333	65	79	98	37	182	26	820	40,6	7,9	9,6	12,0	4,5	22,2	3,2	100
22	533	71	234	315	250	285	61	1749	30,5	4,1	13,4	18,0	14,3	16,3	3,5	100
30	749	96	95	263	4	697	72	1976	37,9	4,9	4,8	13,3	0,2	35,3	3,6	100
31	471	71	82	310	9	335	56	1334	35,3	5,3	6,1	23,2	0,7	25,1	4,2	100
40	783	144	192	436	17	641	97	2310	33,9	6,2	8,3	18,9	0,7	27,7	4,2	100
41	424	24	61	219	14	214	29	985	43,0	2,4	6,2	22,2	1,4	21,7	2,9	100
42	86	7	15	42	2	93	8	253	34,0	2,8	5,9	16,6	0,8	36,8	3,2	100
50	244	33	75	90	0	155	32	629	38,8	5,2	11,9	14,3	0,0	24,6	5,1	100
51	711	101	209	382	0	541	103	2047	34,7	4,9	10,2	18,7	0,0	26,4	5,0	100
52	565	180	144	224	0	221	61	1395	40,5	12,9	10,3	16,1	0,0	15,8	4,4	100
99	170	38	55	343	16	619	71	1312	13,0	2,9	4,2	26,1	1,2	47,2	5,4	100
Insg.	9794	1749	2776	5176	429	6965	1173	28062	34,9	6,2	9,9	18,4	1,5	24,8	4,2	100

* Liste Stadtteile:	
Mitte	10 = Altstadt
	11 = Schalke
	12 = Schalke-Nord
	13 = Bismarck
	14 = Bulmke-Hüllen
	15 = Feldmark
Nord	16 = Heßler
	20 = Buer
	21 = Scholven
West	22 = Hassel
	30 = Horst
Ost	31 = Beckhausen
	40 = Erle
	41 = Resse
Süd	42 = Resser Mark
	50 = Neustadt
	51 = Ückendorf
-	52 = Rotthausen
	99 = Einpendler

2.5 Verläufe und Relationen

2.5.1 Schülerzahlenverlauf (alle Jahrgänge) - Hauptschule

Schuljahr	Sekundarstufe I						Sekundarstufe II			Insgesamt
	5	6	7	8	9	10	11	12	13	
94/95	416	510	617	659	615	579				3.396
Verlauf	100%									
95/96	393	508	551	643	666	530				3.291
Verlauf	100%	122%								
96/97	417	449	573	555	637	529				3.160
Verlauf	100%	114%	138%							
97/98	433	470	530	554	562	542				3.091
Verlauf	100%	113%	135%	133%						
98/99	380	468	537	519	544	491				2.939
Verlauf	100%	108%	129%	132%	131%					
99/00	405	448	558	586	542	491				3.030
Verlauf	100%	118%	129%	141%	138%	118%				
00/01	380	487	555	585	521	488				3.016
Verlauf	100%	120%	146%	135%	125%	124%				
01/02	441	473	601	615	531	472				3.133
Verlauf	100%	124%	148%	162%	123%	113%				
02/03	397	506	574	629	566	449				3.121
Verlauf	100%	115%	151%	155%	149%	104%				
03/04	405	452	574	601	616	476				3.124
Verlauf	100%	114%	130%	158%	152%	125%				
04/05	334	423	514	605	600	526				3.002
Verlauf	100%	104%	129%	137%	158%	130%				
05/06	289	341	516	516	564	521				2.747
Verlauf	100%	102%	127%	130%	128%	137%				
06/07	295	274	444	503	499	462				2.477
Verlauf	100%	95%	133%	124%	126%	105%				
07/08	397	297	333	428	475	435				2.365
Verlauf	100%	101%	115%	128%	117%	110%				
08/09	344	377	356	380	433	364				2.254
Verlauf	100%	95%	121%	131%	130%	90%				
09/10	321	350	428	386	355	334				2.174
Verlauf	100%	102%	108%	131%	123%	100%				
10/11	276	311	398	443	359	285				2.072
Verlauf	100%	97%	116%	112%	122%	99%				
11/12	282	274	350	414	443	289				2.052
Verlauf	100%	99%	109%	120%	112%	98%				
12/13	242	294	336	367	401	339				1.979
Verlauf	100%	104%	122%	114%	117%	85%				
13/14	266	252	338	355	410	304				1.925
Verlauf	100%	104%	120%	129%	128%	88%				
14/15	260	253	341	354	357	277				1.842
Verlauf	100%	95%	141%	126%	129%	86%				
15/16	164	189	265	311	347	220				1.496
Verlauf	100%	73%	100%	129%	123%	80%				
16/17	152	186	223	314	306	267				1.448
Verlauf	100%	113%	86%	118%	126%	95%				

2.5 Verläufe und Relationen

2.5.2 Schülerzahlenverlauf (alle Jahrgänge) - Realschule

Schuljahr	Sekundarstufe I						Sekundarstufe II			Insgesamt
	5	6	7	8	9	10	11	12	13	
94/95	634	649	563	588	527	414				3.375
Verlauf	100%	104%								
95/96	583	658	649	578	554	512				3.534
Verlauf	100%	104%								
96/97	594	611	650	642	582	554				3.633
Verlauf	100%	105%	103%							
97/98	663	613	607	665	625	548				3.721
Verlauf	100%	103%	104%	105%						
98/99	680	678	615	630	626	607				3.836
Verlauf	100%	102%	104%	108%	99%					
99/00	674	699	706	620	622	594				3.915
Verlauf	100%	103%	106%	104%	107%	94%				
00/01	752	689	722	675	608	573				4.019
Verlauf	100%	102%	106%	102%	102%	98%				
01/02	732	776	679	724	642	550				4.103
Verlauf	100%	103%	101%	106%	97%	93%				
02/03	672	738	762	707	704	608				4.191
Verlauf	100%	101%	101%	105%	104%	92%				
03/04	656	690	748	757	685	659				4.195
Verlauf	100%	103%	102%	101%	102%	97%				
04/05	605	684	662	759	769	659				4.138
Verlauf	100%	104%	99%	104%	102%	98%				
05/06	558	628	694	675	761	719				4.035
Verlauf	100%	104%	106%	100%	104%	96%				
06/07	546	587	638	710	688	701				3.870
Verlauf	100%	105%	105%	108%	102%	96%				
07/08	591	578	644	632	690	648				3.783
Verlauf	100%	106%	115%	104%	105%	96%				
08/09	562	617	581	596	659	648				3.663
Verlauf	100%	104%	106%	107%	109%	99%				
09/10	507	580	622	567	613	616				3.505
Verlauf	100%	103%	105%	104%	110%	102%				
10/11	544	518	571	598	563	567				3.361
Verlauf	100%	102%	102%	101%	103%	102%				
11/12	529	555	506	567	602	532				3.291
Verlauf	100%	102%	100%	101%	102%	97%				
12/13	467	556	570	514	579	574				3.260
Verlauf	100%	105%	105%	101%	103%	97%				
13/14	419	484	562	549	508	551				3.073
Verlauf	100%	104%	106%	101%	100%	98%				
14/15	318	455	496	574	534	480				2.857
Verlauf	100%	109%	106%	109%	98%	95%				
15/16	380	328	459	458	554	531				2.710
Verlauf	100%	103%	110%	98%	105%	98%				
16/17	329	419	357	447	459	530				2.541
Verlauf	100%	110%	112%	107%	98%	100%				

2.5 Verläufe und Relationen

2.5.3 Schülerzahlenverlauf (alle Jahrgänge) - Gymnasium

Schuljahr	Sekundarstufe I						Sekundarstufe II			Ingesamt
	5	6	7	8	9	10	11	12	13	
94/95	779	817	730	693	692	582	540	533	506	5.872
Verlauf	100%									
95/96	855	752	798	665	673	644	557	518	483	5.945
Verlauf	100%	97%								
96/97	812	834	736	746	623	624	651	545	472	6.043
Verlauf	100%	98%	94%							
97/98	844	782	807	712	699	616	589	613	508	6.170
Verlauf	100%	96%	94%	91%						
98/99	825	839	753	747	669	659	603	570	564	6.229
Verlauf	100%	99%	93%	87%	86%					
99/00	863	789	790	745	701	621	652	569	516	6.246
Verlauf	100%	96%	94%	92%	82%	80%				
00/01	833	850	721	762	667	672	602	598	531	6.236
Verlauf	100%	98%	87%	90%	82%	79%	77%			
01/02	787	823	773	693	648	624	634	581	554	6.117
Verlauf	100%	99%	90%	84%	77%	77%	74%	75%		
02/03	801	782	795	737	660	604	640	629	534	6.182
Verlauf	100%	99%	95%	85%	80%	72%	79%	74%	69%	
03/04	729	794	758	776	694	612	618	593	604	6.178
Verlauf	100%	99%	96%	93%	80%	74%	73%	73%	71%	
04/05	697	713	767	735	720	685	576	599	579	6.071
Verlauf	100%	98%	96%	93%	86%	79%	70%	71%	71%	
05/06	705	688	698	739	692	676	713	580	544	6.035
Verlauf	100%	99%	96%	92%	88%	81%	83%	70%	64%	
06/07	710	700	673	680	711	655	718	684	536	6.067
Verlauf	100%	99%	97%	93%	89%	83%	86%	79%	65%	
07/08	729	725	632	653	666	666	721	703	626	6.121
Verlauf	100%	102%	90%	94%	91%	83%	92%	84%	73%	
08/09	670	736	675	609	629	622	733	673	648	5.995
Verlauf	100%	101%	95%	86%	90%	85%	92%	86%	78%	
09/10	660	690	681	663	565	627	709	705	648	5.948
Verlauf	100%	103%	93%	93%	80%	90%	97%	88%	82%	
10/11	618	655	658	674	627	546	737	672	667	5.854
Verlauf	100%	99%	98%	92%	90%	77%	106%	92%	83%	
11/12	689	626	629	647	632	673	522	697	628	5.743
Verlauf	100%	101%	95%	97%	87%	95%	74%	100%	86%	
12/13	639	675	617	603	612	668	711	460	610	5.595
Verlauf	100%	98%	100%	91%	83%	92%	100%	65%	88%	
13/14	649	652	622	612	580	711	660	638		5.124
Verlauf	100%	102%	90%	99%	88%	106%	91%	90%		
14/15	640	654	624	621	595	656	679	615		5.084
Verlauf	100%	101%	98%	90%	96%	99%	101%	84%		
15/16	673	662	636	624	626	652	636	622		5.131
Verlauf	100%	103%	98%	98%	91%	106%	96%	93%		
16/17	610	673	597	616	599	683	634	608		5.020
Verlauf	100%	100%	93%	95%	94%	99%	103%	92%		

2.5 Verläufe und Relationen

2.5.4 Schülerzahlenverlauf (alle Jahrgänge) - Sekundarschule

Schuljahr	Sekundarstufe I						Sekundarstufe II			Insgesamt	
	5	6	7	8	9	10	11	12	13		
94/95											
Verlauf											
95/96											
Verlauf											
96/97											
Verlauf											
97/98											
Verlauf											
98/99											
Verlauf											
99/00											
Verlauf											
00/01											
Verlauf											
01/02											
Verlauf											
02/03											
Verlauf											
03/04											
Verlauf											
04/05											
Verlauf											
05/06											
Verlauf											
06/07											
Verlauf											
07/08											
Verlauf											
08/09											
Verlauf											
09/10											
Verlauf											
10/11											
Verlauf											
11/12											
Verlauf											
12/13	77										77
Verlauf	100%										
13/14	80	75									155
Verlauf	100%	97%									
14/15	75	75	74								224
Verlauf	100%	94%	96%								
15/16	78	76	77	73							304
Verlauf	100%	101%	96%	95%							
16/17	83	77	77	76	76						389
Verlauf	100%	99%	103%	95%	99%						

2.5 Verläufe und Relationen

2.5.5 Schülerzahlenverlauf (alle Jahrgänge) - Gesamtschule

Schuljahr	Sekundarstufe I						Sekundarstufe II			Ingesamt
	5	6	7	8	9	10	11	12	13	
94/95	761	776	722	738	760	715	257	195	161	5.085
Verlauf	100%									
95/96	764	774	743	732	739	696	290	233	157	5.128
Verlauf	100%	102%								
96/97	788	774	742	747	738	669	287	266	199	5.210
Verlauf	100%	101%	98%							
97/98	836	792	748	740	737	671	291	264	218	5.297
Verlauf	100%	101%	98%	97%						
98/99	793	820	769	741	748	662	317	254	216	5.320
Verlauf	100%	98%	98%	97%	98%					
99/00	763	779	799	767	732	619	241	283	199	5.182
Verlauf	100%	98%	96%	97%	96%	81%				
00/01	760	768	766	802	759	636	225	211	213	5.140
Verlauf	100%	101%	97%	96%	96%	83%	30%			
01/02	763	757	755	771	824	659	248	173	171	5.121
Verlauf	100%	100%	99%	97%	99%	84%	32%	23%		
02/03	850	782	779	743	776	737	282	206	144	5.299
Verlauf	100%	102%	103%	97%	98%	88%	36%	27%	19%	
03/04	777	844	786	776	769	709	282	271	167	5.381
Verlauf	100%	99%	103%	102%	101%	89%	34%	34%	22%	
04/05	788	772	841	783	793	685	310	232	233	5.437
Verlauf	100%	99%	99%	103%	104%	90%	39%	28%	30%	
05/06	746	774	783	833	792	711	281	293	225	5.438
Verlauf	100%	98%	101%	98%	104%	94%	37%	37%	27%	
06/07	716	754	781	787	848	716	295	283	254	5.434
Verlauf	100%	101%	99%	101%	100%	94%	39%	37%	32%	
07/08	723	716	756	772	809	813	262	292	230	5.373
Verlauf	100%	100%	101%	98%	104%	96%	34%	38%	30%	
08/09	697	721	710	744	788	703	320	297	254	5.234
Verlauf	100%	100%	99%	100%	100%	90%	38%	39%	33%	
09/10	673	698	734	710	769	672	355	280	266	5.157
Verlauf	100%	100%	102%	99%	103%	85%	46%	33%	35%	
10/11	654	673	716	726	732	678	376	303	253	5.111
Verlauf	100%	100%	103%	100%	102%	91%	48%	39%	30%	
11/12	640	665	681	716	752	666	391	323	273	5.107
Verlauf	100%	102%	101%	103%	104%	93%	52%	41%	35%	
12/13	598	653	664	691	731	703	418	352	286	5.096
Verlauf	100%	102%	102%	103%	105%	97%	58%	47%	36%	
13/14	591	628	663	674	740	705	466	388	307	5.162
Verlauf	100%	105%	104%	103%	106%	101%	64%	54%	41%	
14/15	760	602	652	742	717	664	451	419	327	5.334
Verlauf	100%	102%	109%	116%	110%	99%	65%	58%	47%	
15/16*	923	904	781	803	890	804	497	539	454	6.595
Verlauf	100%	119%	132%	134%	139%	123%	74%	77%	63%	
16/17	864	934	917	795	870	823	510	469	452	6.634
Verlauf	100%	101%	121%	135%	145%	129%	78%	70%	65%	

* Seit Schuljahr 2015/16 mit Evangelischer Gesamtschule

2.5 Verläufe und Relationen

2.5.6 Historische Entwicklung der Relationsquoten (Jahrgang 05 - Jahrgang 07) je Schulform

Jahr 19..	HAU		REA		GYM		SEK		GES*		Insgesamt	
	JG 05	JG 07	JG 05	JG 07	JG 05	JG 07	JG 05	JG 07	JG 05	JG 07	JG 05	JG 07
93/94	421 15,9%	636 23,8%	621 23,4%	561 21,0%	835 31,5%	746 28,0%			774 29,2%	725 27,2%	2.651 100,0%	2.668 100,0%
94/95	416 16,1%	617 23,4%	634 24,5%	563 21,4%	779 30,1%	730 27,7%			761 29,4%	722 27,4%	2.590 100,0%	2.632 100,0%
95/96	393 15,1%	551 20,1%	583 22,5%	649 23,7%	855 32,9%	798 29,1%			764 29,4%	743 27,1%	2.595 100,0%	2.741 100,0%
96/97	417 16,0%	573 21,2%	594 22,7%	650 24,1%	812 31,1%	736 27,2%			788 30,2%	742 27,5%	2.611 100,0%	2.701 100,0%
97/98	433 15,6%	530 19,7%	663 23,9%	607 22,5%	844 30,4%	807 30,0%			836 30,1%	748 27,8%	2.776 100,0%	2.692 100,0%
98/99	380 14,2%	537 20,1%	680 25,4%	615 23,0%	825 30,8%	753 28,2%			793 29,6%	769 28,8%	2.678 100,0%	2.674 100,0%
99/00	405 15,0%	558 19,6%	674 24,9%	706 24,7%	863 31,9%	790 27,7%			763 28,2%	799 28,0%	2.705 100,0%	2.853 100,0%
00/01	380 13,9%	555 20,1%	752 27,6%	722 26,1%	833 30,6%	721 26,1%			760 27,9%	766 27,7%	2.725 100,0%	2.764 100,0%
01/02	439 16,1%	610 21,6%	730 26,8%	680 24,1%	794 29,1%	773 27,4%			761 27,9%	755 26,8%	2.724 100,0%	2.818 100,0%
02/03	397 14,6%	574 19,7%	672 24,7%	762 26,2%	801 29,4%	795 27,3%			850 31,3%	779 26,8%	2.720 100,0%	2.910 100,0%
03/04	405 15,8%	574 20,0%	656 25,6%	748 26,1%	729 28,4%	758 26,4%			777 30,3%	786 27,4%	2.567 100,0%	2.866 100,0%
04/05	334 13,8%	514 18,5%	605 25,0%	662 23,8%	697 28,8%	767 27,6%			788 32,5%	841 30,2%	2.424 100,0%	2.784 100,0%
05/06	289 12,6%	516 19,2%	558 24,3%	694 25,8%	705 30,7%	698 25,9%			746 32,5%	783 29,1%	2.298 100,0%	2.691 100,0%
06/07	295 13,0%	444 17,5%	546 24,1%	638 25,2%	710 31,3%	673 26,5%			716 31,6%	781 30,8%	2.267 100,0%	2.536 100,0%
07/08	397 16,3%	333 14,1%	591 24,2%	644 27,2%	729 29,9%	632 26,7%			723 29,6%	756 32,0%	2.440 100,0%	2.365 100,0%
08/09	344 15,1%	356 15,3%	562 24,7%	581 25,0%	670 29,5%	675 29,1%			697 30,7%	710 30,6%	2.273 100,0%	2.322 100,0%
09/10	321 14,9%	428 17,4%	507 23,5%	622 25,2%	660 30,5%	681 27,6%			673 31,1%	734 29,8%	2.161 100,0%	2.465 100,0%
10/11	276 13,2%	398 17,0%	544 26,0%	571 24,4%	618 29,5%	658 28,1%			654 31,3%	716 30,6%	2.092 100,0%	2.343 100,0%
11/12	282 13,2%	350 16,2%	529 24,7%	506 23,4%	689 32,2%	629 29,0%			640 29,9%	681 31,4%	2.140 100,0%	2.166 100,0%
12/13	242 12,0%	336 15,4%	467 23,1%	570 26,1%	639 31,6%	617 28,2%	77 3,8%		598 29,6%	664 30,4%	1.946 100,0%	2.187 100,0%
13/14	266 13,3%	338 15,5%	419 20,9%	562 25,7%	649 32,4%	622 28,5%	80 4,0%	0 0,0%	591 29,5%	663 30,3%	2.005 100,0%	2.185 100,0%
14/15	260 12,7%	341 15,6%	318 15,5%	496 22,7%	640 31,2%	624 28,5%	75 3,7%	74 3,4%	760 37,0%	652 29,8%	2.053 100,0%	2.187 100,0%
15/16	164 7,9%	265 12,8%	380 18,4%	459 22,2%	673 32,5%	636 30,8%	78 3,8%	77 3,7%	774 37,4%	627 30,4%	2.069 100,0%	2.064 100,0%
16/17	152 7,5%	223 10,3%	329 16,1%	357 16,4%	610 29,9%	597 27,5%	83 4,1%	77 3,5%	864 42,4%	917 42,2%	2.038 100,0%	2.171 100,0%

* Seit Schuljahr 2016/17 mit Evangelischer Gesamtschule Bismarck

2.5.6 Entwicklung der Relationsquoten (Jahrgang 05 - Jahrgang 07) je Schulform

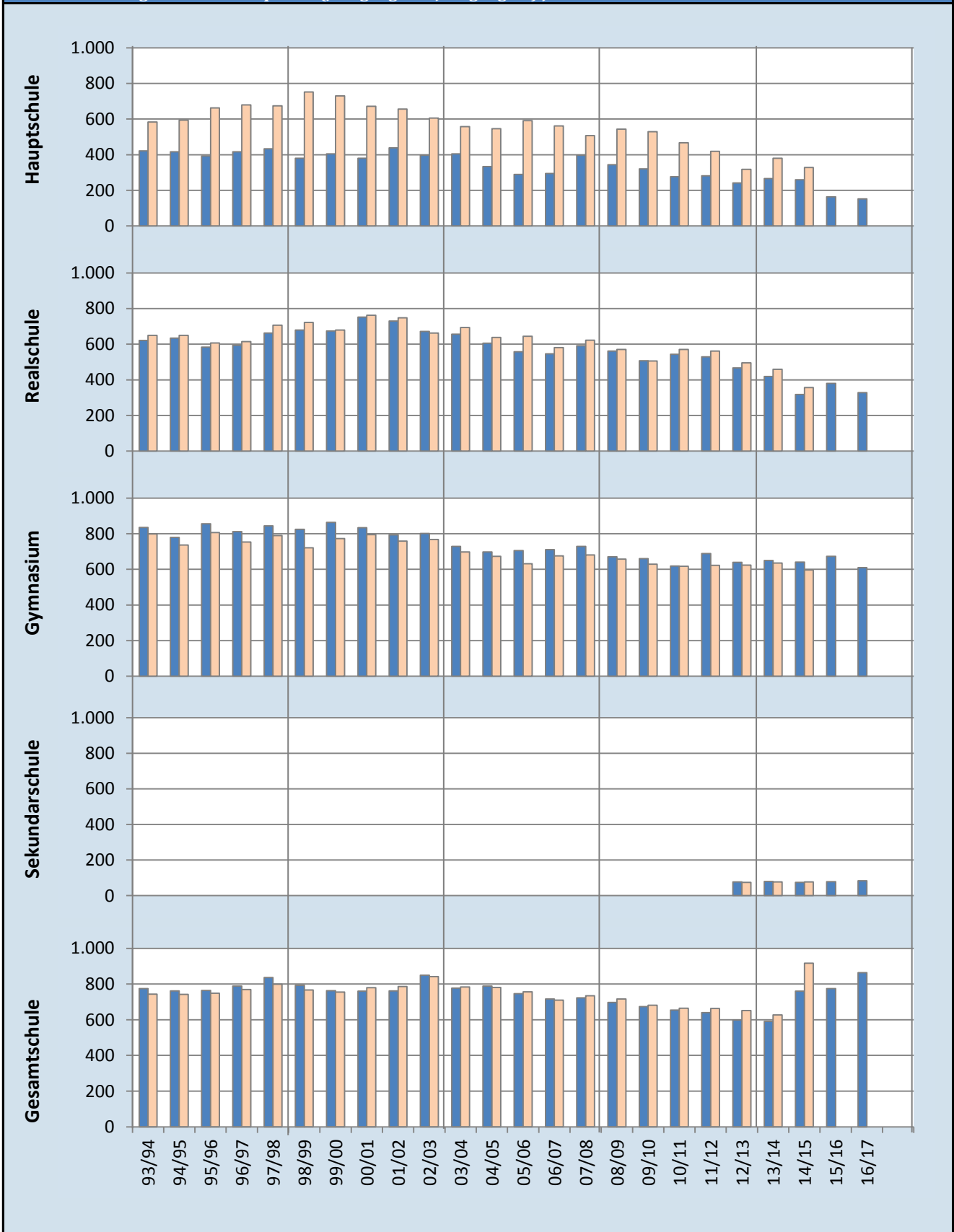

Legende

dunkler / blauer Balken: 5. Jahrgang

heller / orangener Balken: 7. Jahrgang zwei Jahre später

2.6 Zusammensetzung der Schülerschaft

2.6.1 Konfessionen nach Schulformen und Schulen

Schule			Insgesamt						
			Konfession						
Nr.	Typ	Name	evang.	kath.	islam.	sonstige	ohne B.	ohne A.	
118928	GGs	Marschallstraße	436	45	34	159	63	32	103
118930	GGs	Gutenbergschule	197	48	32	58	23	26	10
118941	GGs	Beckeradschule	355	56	59	140	18	8	74
118953	GGs	Albert-Schweitzer-Straße	202	59	64	48	3	14	14
118965	EGs	Martin-Luther-Schule	199	99	4	33	9	35	19
118990	KGS	Im Emscherbruch	208	49	80	16	2	3	58
119027	GGs	Erdbrüggenstraße	190	30	22	115	5	18	-
119039	GGs	Turmschule	304	40	64	116	20	47	17
119064	GGs	Lindenschule Buer	215	47	72	45	7	44	-
119076	GGs	Martinschule	207	5	25	126	27	12	12
119088	KGS	Barbaraschule	219	44	126	11	5	5	28
119090	GGs	Velsenschule	181	48	33	63	8	26	3
119106	KGS	Sandstraße	207	26	112	31	10	28	-
119118	GGs	Leythe Schule	198	67	41	37	12	41	-
119120	GGs	Pfefferackerschule	207	44	90	10	12	5	46
119131	GGs	Mechtenbergschule	254	43	57	65	32	15	42
119143	GGs	Bülseschule	177	53	77	22	4	14	7
119155	GGs	Fersenbruch	277	43	73	94	17	24	26
119167	GGs	Schule an der Erzbahn	234	19	35	133	26	18	3
119180	GGs	Schalken Regenbogenschule	323	23	33	196	26	3	42
119192	GGs	Hohenfriedberger Straße	242	20	29	125	30	3	35
119222	GGs	am Lanferbach	204	45	57	43	8	34	17
119234	GGs	Haidekamp	245	40	79	60	21	35	10
119246	GGs	Friedrich-Grillo-Schule	352	32	62	154	59	19	26
119260	GGs	Heistraße	316	83	74	69	32	34	24
119271	GGs	Im Brömm	208	40	62	62	8	26	10
119295	GGs	Wiehagenschule	269	14	27	148	45	4	31
119301	GGs	Kurt-Schumacher-Straße	215	15	25	83	70	8	14
119313	GGs	am Schloss Horst	268	25	37	148	17	16	25
119325	GGs	Mährfeldschule	249	33	20	167	3	19	7
119337	KGS	Liebfrauenschule	198	38	73	54	8	24	1
119374	GGs	Glückaufschule Ückendorf	265	13	32	77	56	7	80
119398	GGs	Astrid-Lindgren-Schule	271	69	78	25	40	6	53
119404	KGS	Don-Bosco-Schule	213	3	165	24	10	9	2
119430	GGs	Josef-Rings-Schule	187	23	11	133	2	18	-
183386	GGs	Nordsternschule	274	33	39	153	19	18	12
185553	GGs	Dörmannsweg	241	28	51	118	17	27	-
195546	GGs	Sternschule	354	62	77	172	8	33	2
195558	GGs	Georgstraße	433	14	44	315	26	33	1
GRU	Insgesamt		9.794	1.518	2.175	3.648	808	791	854

2.6 Zusammensetzung der Schülerschaft

Noch: Konfessionen nach Schulformen und Schulen									
Schule			Insgesamt						
			Konfession						
Nr.	Typ	Name	evang.	kath.	islam.	sonstige	ohne B.	ohne A.	
143364	HAU	Am Dahlbusch	439	39	49	159	136	36	20
143390	HAU	Emmastraße	295	49	60	142	6	33	5
143418	HAU	Grillostraße	424	30	61	178	105	36	14
143492	HAU	Schwalbenstraße	328	44	73	142	22	41	6
143613	HAU	Frankampstraße -auslaufend-	220	66	45	70	8	31	-
143650	HAU	Eppmannsweg -auslaufend-	43	8	1	30	-	4	-
HAU Insgesamt			1.749	236	289	721	277	181	45
161111	REA	Gertrud-Bäumer	690	125	181	304	22	57	1
161123	REA	Mühlenstraße	618	105	111	286	57	53	6
161135	REA	Gerhart-Hauptmann-auslauf.	313	90	99	83	9	31	1
161160	REA	Lessing	665	62	114	336	82	57	14
191980	REA	Mulvany	430	40	70	224	44	44	8
192958	REA	a. d. St.-Michael-Str. -auslauf.	60	13	13	31	-	3	-
REA Insgesamt			2.776	435	588	1.264	214	245	30
167721	GYM	Leibniz	1.067	254	363	341	37	72	-
167733	GYM	Carl-Friedrich-Gauß	598	183	236	92	28	57	2
167745	GYM	Max-Planck	920	272	383	112	46	97	10
167757	GYM	Annette-von-Droste-Hülshoff	671	212	279	92	35	47	6
167770	GYM	Ricarda-Huch	730	104	134	394	52	38	8
167782	GYM	Grillo	581	61	79	334	53	43	11
167794	GYM	Schalkler	609	180	181	154	30	54	10
GYM Insgesamt			5.176	1.266	1.655	1.519	281	408	47
197210	SEK	Hassel	429	95	62	209	7	51	5
SEK Insgesamt			429	95	62	209	7	51	5
164185	GES	Berger Feld	1.411	336	343	458	107	140	27
188098	GES	Ückendorf	1.108	41	76	732	154	78	27
188736	GES	Horst	1.289	212	327	530	56	147	17
189730	GES	Buer-Mitte	1.479	380	487	343	88	165	16
193800	GES	Bismarck (Evangelisch)	1.211						1.211
199114	GES	Erle	467	152	121	109	22	56	7
GES Insgesamt			6.965	1.121	1.354	2.172	427	586	1.305
155676	FÖS	Michael-Ende-Schule	53	10	7	17	2	17	-
155690	FÖS	Malteserschule	168	22	34	77	-	34	1
155731	FÖS	Antoniuschule	166	39	42	37	3	18	1
155809	FÖS	Hansaschule	167	29	34	57	10	21	16
183878	FÖS	Albert-Schweitzer-Schule	206	39	49	52	26	28	12
185292	FÖS	Schule an der Gecksheide	227	54	64	28	9	33	39
190512	FÖS	Schule a. d.Bergmannsglückstr.	186	49	59	20	8	43	7
FÖS Insgesamt			1.147	242	289	288	58	194	76
Insgesamt			28.036	4.913	6.412	9.821	2.072	2.456	2.362

2.6 Zusammensetzung der Schülerschaft

2.6.2 Schüler/innen mit Migrationshintergrund nach Schulformen und Schulen

Schule			Insgesamt			Anteile (in %)	
			Mit Migrationshintergrund		Mit Migrationshintergrund		
Nr.	Typ	Name		weiblich		weiblich	
118928	GGs	Marschallstraße	436	348	161	79,8	46,3
118930	GGs	Gutenbergschule	197	93	42	47,2	45,2
118941	GGs	Beckeradschule	355	236	118	66,5	50,0
118953	GGs	Albert-Schweitzer-Straße	202	69	29	34,2	42,0
118965	EGS	Martin-Luther-Schule	199	78	37	39,2	47,4
118990	KGS	Im Emscherbruch	208	30	15	14,4	50,0
119027	GGs	Erdbrüggenstraße	190	138	69	72,6	50,0
119039	GGs	Turmschule	304	206	101	67,8	49,0
119064	GGs	Lindenschule Buer	215	86	41	40,0	47,7
119076	GGs	Martinschule	207	192	94	92,8	49,0
119088	KGS	Barbaraschule	219	44	24	20,1	54,5
119090	GGs	Velsenschule	181	87	44	48,1	50,6
119106	KGS	Sandstraße	207	79	32	38,2	40,5
119118	GGs	Leythe Schule	198	82	44	41,4	53,7
119120	GGs	Pfefferackerschule	207	66	36	31,9	54,5
119131	GGs	Mechtenbergschule	254	167	85	65,7	50,9
119143	GGs	Bülseschule	177	64	27	36,2	42,2
119155	GGs	Fersenbruch	277	157	85	56,7	54,1
119167	GGs	Schule an der Erzbahn	234	189	87	80,8	46,0
119180	GGs	Schalken Regenbogenschule	323	281	141	87,0	50,2
119192	GGs	Hohenfriedberger Straße	242	196	105	81,0	53,6
119222	GGs	am Lanferbach	204	76	39	37,3	51,3
119234	GGs	Haidekamp	245	113	52	46,1	46,0
119246	GGs	Friedrich-Grillo-Schule	352	266	131	75,6	49,2
119260	GGs	Heistraße	316	167	86	52,8	51,5
119271	GGs	Im Brömm	208	121	52	58,2	43,0
119295	GGs	Wiehagenschule	269	246	124	91,4	50,4
119301	GGs	Kurt-Schumacher-Straße	215	191	92	88,8	48,2
119313	GGs	am Schloss Horst	268	197	102	73,5	51,8
119325	GGs	Mährfeldschule	249	188	87	75,5	46,3
119337	KGS	Liebfrauenschule	198	95	49	48,0	51,6
119374	GGs	Glückaufschule Ückendorf	265	203	98	76,6	48,3
119398	GGs	Astrid-Lindgren-Schule	271	117	49	43,2	41,9
119404	KGS	Don-Bosco-Schule	213	100	42	46,9	42,0
119430	GGs	Josef-Rings-Schule	187	157	86	84,0	54,8
183386	GGs	Nordsternschule	274	196	106	71,5	54,1
185553	GGs	Dörmannsweg	241	177	90	73,4	50,8
195546	GGs	Sternschule	354	248	116	70,1	46,8
195558	GGs	Georgstraße	433	393	202	90,8	51,4
GRU	Insgesamt		9.794	6.139	3.020	62,7	49,2

2.6 Zusammensetzung der Schülerschaft

noch: Schüler/innen mit Migrationshintergrund nach Schulformen und Schulen							
Schule			Insgesamt		Anteile (in %)		
			Nr.	Typ	Name	Mit Migrationshintergrund	
		weiblich				weiblich	
143364	HAU	Am Dahlbusch	439	373	160	85,0	42,9
143390	HAU	Emmastraße	295	187	89	63,4	47,6
143418	HAU	Grillostraße	424	344	149	81,1	43,3
143492	HAU	Schwalbenstraße	328	214	87	65,2	40,7
143613	HAU	Frankampstraße -auslaufend-	220	114	50	51,8	43,9
143650	HAU	Eppmannsweg -auslaufend-	43	34	8	79,1	23,5
HAU Insgesamt			1.749	1.318	563	75,4	42,7
161111	REA	Gertrud-Bäumer	690	476	247	69,0	51,9
161123	REA	Mühlenstraße	618	445	202	72,0	45,4
161135	REA	Gerhart-Hauptmann - ausl.	313	143	70	45,7	49,0
161160	REA	Lessing	665	517	255	77,7	49,3
191980	REA	Mulvany	430	325	150	75,6	46,2
192958	REA	a. d. St.-Michael-Str. - ausl.	60	35	22	58,3	62,9
REA Insgesamt			2.776	1.912	950	68,9	49,7
167721	GYM	Leibniz	1.067	529	285	49,6	53,9
167733	GYM	Carl-Friedrich-Gauß	598	201	95	33,6	47,3
167745	GYM	Max-Planck	920	298	137	32,4	46,0
167757	GYM	Annette-von-Droste-Hülshoff	671	195	106	29,1	54,4
167770	GYM	Ricarda-Huch	730	531	319	72,7	60,1
167782	GYM	Grillo	581	473	254	81,4	53,7
167794	GYM	Schalkar	609	300	153	49,3	51,0
GYM Insgesamt			5.195	2.396	1.313	46,1	54,8
197210	SEK	Hassel	429	263	126	61,3	47,9
SEK Insgesamt			429	175	82	40,8	46,9
164185	GES	Berger Feld	1.411	762	320	54,0	42,0
188098	GES	Ückendorf	1.108	1.006	452	90,8	44,9
188736	GES	Horst	1.289	760	393	59,0	51,7
189730	GES	Buer-Mitte	1.479	591	311	40,0	52,6
193800	GES	Bismarck (Evangelisch)	1.211	k.A.	k.A.	-	-
199114	GES	Erle	467	211	101	45,2	47,9
GES Insgesamt			5.754	3.330	1.577	57,9	47,4
155676	FÖS	Michael-Ende-Schule	53	23	8	43,4	34,8
155690	FÖS	Malteserschule	168	96	37	57,1	38,5
155731	FÖS	Antoniuschule	166	95	32	57,2	33,7
155809	FÖS	Hansaschule	167	92	36	55,1	39,1
183878	FÖS	Albert-Schweitzer-Schule	206	101	47	49,0	46,5
185292	FÖS	Schule an der Gecksheide	227	84	26	37,0	31,0
190512	FÖS	Schule a.d. Bergmannsglückstr.	186	45	6	24,2	13,3
FÖS Insgesamt			1.239	622	217	50,2	34,9
Insgesamt			26.936	15.892	7.722	59,0	48,6

2.6 Zusammensetzung der Schülerschaft

2.6.3 Einpendelnde Schüler/innen nach Wohnort und Schulform

Wohnort	Schulform							Insg.	Anteil in %
	GRU	HAU	REA	GYM	SEK	GES	FÖS		
Gladbeck	126	8	8	56	7	248	6	459	35,4
Essen	12	15	15	30	-	138	7	217	16,7
Herten	4	6	9	129	1	62	1	212	16,4
Marl	1	1	5	69	4	15	1	96	7,4
Bochum	9	3	6	23	-	49	4	94	7,3
Bottrop	4	1	2	3	-	16	51	77	5,9
Herne	9	3	6	19	-	17	-	54	4,2
Dorsten	-	-	2	5	3	4	-	14	1,1
Recklinghausen	-	-	-	3	1	10	-	14	1,1
Sonstige	5	0	2	6	0	45	1	59	4,6
Insgesamt	170	37	55	343	16	604	71	1296	100,0
Anteil in %	13,1	2,9	4,2	26,5	1,2	46,6	5,5	100,0	

2.6.4 Einpendelnde Schüler/innen nach Wohnort und Schulform

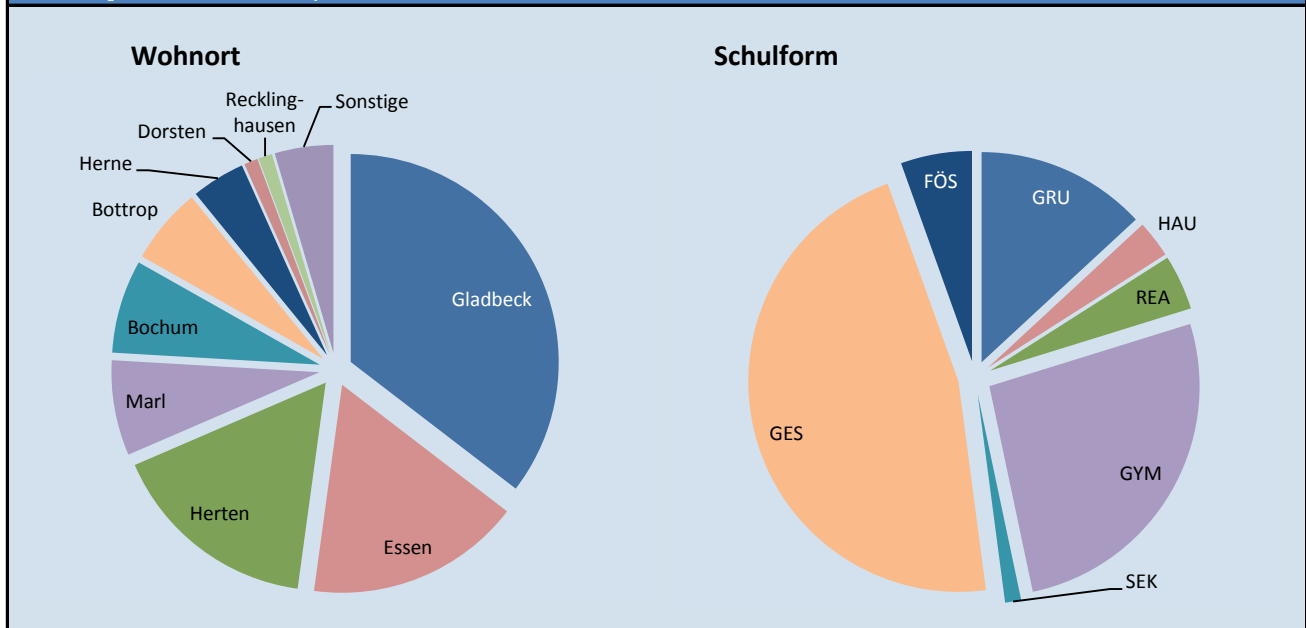

2.6 Zusammensetzung der Schülerschaft

2.6.5 Erste Staatsangehörigkeit ist nicht Deutsch

Nr	Staat	Anzahl
1	Rumänien	959
2	Türkei	925
3	Syrien	889
4	Polen	361
5	Bulgarien	357
6	Serbien	287
7	Irak	226
8	Kosovo	160
9	Libanon	159
10	veraltet - Serbien	130
11	Italien	124
12	Albanien	92
13	Bosnien-Herzegowina	91
14	Mazedonien	89
15	Kroatien	87
16	Afghanistan	53
17	veraltet - Serbien und Montenegro	49
18	Spanien	48
19	Niederlande	34
20	Ukraine	34
	Andere	483
	Insgesamt	5637

2.6.7 Deutsche mit zweiter Staatsangehörigkeit

Nr	Staat	Anzahl
1	Türkei	4395
2	Polen	726
3	Libanon	306
4	Marokko	210
5	Kasachstan	184
6	Italien	157
7	veraltet - Serbien und Montenegro	135
8	Russland	125
9	Bosnien-Herzegowina	108
10	Serbien	96
11	Spanien	92
12	Tunesien	76
13	veraltet - Serbien	74
14	Kroatien	65
15	Irak	64
16	Deutschland	47
17	Mazedonien	47
18	Niederlande	46
19	Kosovo	45
20	Syrien	41
	Andere	665
	Insgesamt	7704

2.6.6 Erste Staatsangehörigkeit ist nicht Deutsch

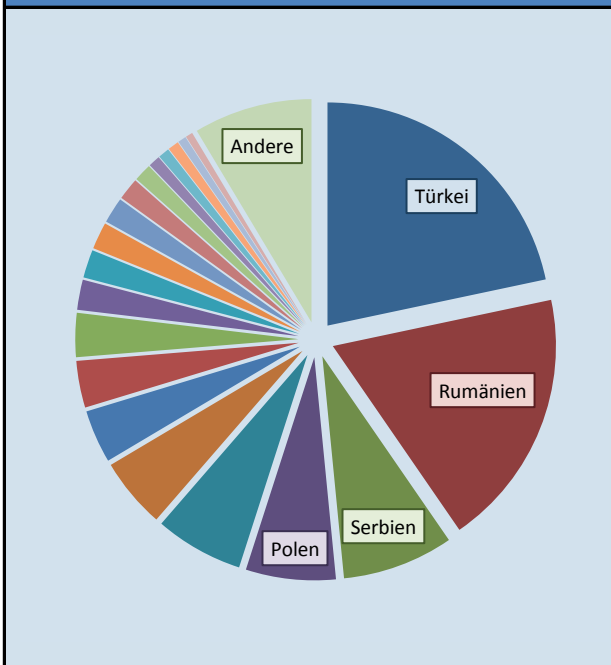

2.6.8 Deutsche mit zweiter Staatsangehörigkeit

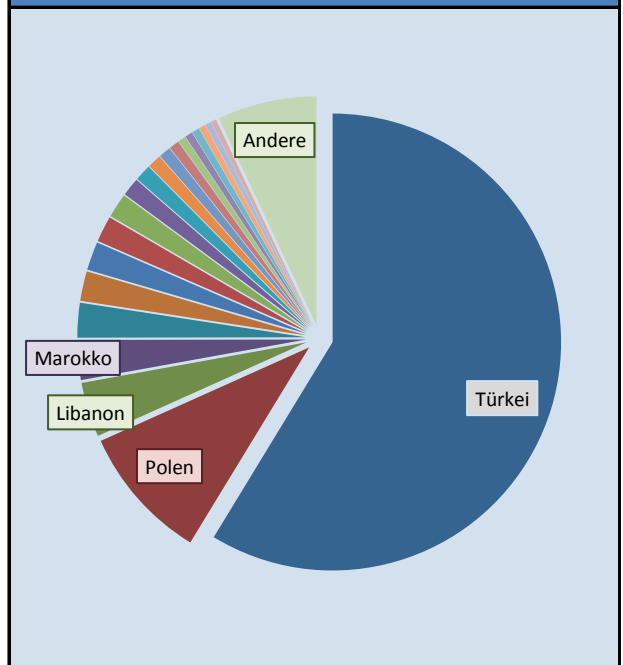

2.7 Schulen ohne Anschluss an die Gelsenkirchener Schulstatistik

2.7.1 Evangelische Gesamtschule Bismarck (nach Jahrgängen)

Jahrgang	Insgesamt				Anteile (in %)		
	weiblich	ausländisch		weiblich	ausländisch		
			weiblich			weiblich	
→ Siehe Tabelle 2.3.5.							

2.7.2 Schule für Kranke (nach Herkunftsschulform)

Schulform	Insgesamt				Anteile (in %)		
	weiblich	ausländisch		weiblich	ausländisch		
			weiblich			weiblich	
Grundschule	5	1	-	-	20,0	-	-
Hauptschule	2	2	-	-	100,0	-	-
Realschule	7	4	-	-	57,1	-	-
Gesamtschule	2	1	-	-	50,0	-	-
Gymnasium	2	1	-	-	50,0	-	-
Förderschule	1	1	-	-	100,0	-	-
Sonstige	-	-	-	-	-	-	-
Insgesamt	19	10	-	-	52,6	-	-
22 = betrug die durchschnittliche Schülerzahl im vergangenen Schuljahr							

Kapitel 3

- Ganzttag und Betreuung -

3.1 Ganztags- und Betreuungsangebote an Gelsenkirchener Schulen

3.1.1 Ganztags- und Betreuungsangebote an Gelsenkirchener Schulen

Schule				Angebote					
Nr.	Typ	Name	Stadtteil	GG	GoS	8-1	OGS		
						Gruppen	Gruppen	Schüler	Rzb
195558	GGs	Georgstraße	Altstadt			2	3	60	X
195546	GGs	Sternschule	Schalke			3	4	85	
119246	GGs	Friedrich-Grillo-Schule	Schalke			2	3	94	X
119180	GGs	Schalke Regenbogenschule	Schalke			1	4	90	
119301	GGs	Kurt-Schumacher-Straße	Schalke-Nord			-	1	46	
119027	GGs	Erdbrüggenstraße	Bismarck			-	2	63	X
118928	GGs	Marschallstraße	Bismarck			1	3	78	
118928	Ast.	Marschallstraße	Bismarck			1			
119167	GGs	Schule an der Erzbahn	Bulmke-Hüllen			1	2	60	X
119076	GGs	Martinschule	Bulmke-Hüllen			1	2	57	X
185553	GGs	Dörmannsweg	Bulmke-Hüllen			1	2	75	
119404	KGS	Don-Bosco-Schule	Feldmark			2	7	179	X
118965	EGS	Martin-Luther-Schule	Feldmark			1			
119155	GGs	Fersenbruch	Hessler			1	5	116	X
118941	GGs	Beckeradschule	Buer			3	3	84	
119120	GGs	Pfefferackerschule	Buer			2	3	72	X
119064	GGs	Lindenschule Buer	Buer			2	4	102	X
119090	GGs	Velsenschule	Buer			2	2	56	
119143	GGs	Bülseschule	Scholven			1	2	83	
119271	GGs	Im Brömm	Scholven			4	4	94	X
119325	GGs	Mährfeldschule	Hassel			2	2	56	
119430	GGs	Josef-Rings-Schule	Hassel			1	2	49	
183386	GGs	Nordsternschule	Horst			2	3	86	
119313	GGs	am Schloss Horst	Horst			2	3	75	
119106	KGS	Sandstraße	Horst			2	2	54	X
118953	GGs	Albert-Schweitzer-Straße	Beckhausen			3	2	63	X
119222	GGs	am Lanferbach	Beckhausen			1	2	49	
119222	Ast.	am Lanferbach	Beckhausen			1	2	40	
119337	KGS	Liebfrauenschule	Beckhausen			2	4	99	
119398	GGs	Astrid-Lindgren-Schule	Erle			2	2	71	X
119260	GGs	Heistraße	Erle			4	2	66	X
119118	GGs	Leythe Schule	Erle			2	3	60	X
119088	KGS	Barbaraschule	Resse			3	2	60	X
118930	GGs	Gutenbergschule	Resse			1	2	52	
118990	KGS	Im Emscherbruch	Resser Mark			3	3	80	
119295	GGs	Wiehagenschule	Neustadt			3	2	61	
119234	GGs	Haidekamp	Ückendorf			2	3	70	X
119192	GGs	Hohenfriedberger Straße	Ückendorf			1	2	55	
119374	GGs	Glückaufschule Ückendorf	Ückendorf			2	4	86	
119374	Ast.	Glückaufschule Ückendorf	Ückendorf			-			
119131	GGs	Mechtenbergschule	Rotthausen			2	2	60	X
119039	GGs	Turmschule	Rotthausen			1	2	75	

Legende

- GG** Gebundene Ganztagsschule
- 8-1** Schule von 8 bis 13 Uhr
- GoS** Geld oder Stelle
- OGS** Offene Ganztagsschule
- Rzb** Randzeitenbetreuung

3.1 Ganztags- und Betreuungsangebote an Gelsenkirchener Schulen

Noch: Ganztags- und Betreuungsangebote an Gelsenkirchener Schulen

Schule				Angebote					
Nr.	Typ	Name	Stadtteil	GG	GoS	8-1	OGS		
						Gruppen	Gruppen	Schüler	Rzb
143418	HAU	Grillostraße	Schalke		X				
143390	HAU	Emmastraße	Bulmke-Hüllen	X	X				
143650	HAU	Eppmannsweg -auslaufend-	Hassel	X	X				
143492	HAU	Schwalbenstraße	Beckhausen	X	X				
143613	HAU	Frankampstraße -auslaufend-	Erle		X				
143364	HAU	Am Dahlbusch	Rotthausen		X				
161111	REA	Gertrud-Bäumer	Altstadt	X	X				
161160	REA	Lessing	Schalke		X				
191980	REA	Mulvany	Bismarck	X	X				
161123	REA	Mühlenstraße	Buer		X				
192958	REA	an der St.-Michael-Str. -auslaufend-	Hassel	X	X				
161135	REA	Gerhart-Hauptmann -auslaufend-	Erle		X				
167782	GYM	Grillo	Altstadt	X	X				
167794	GYM	Schalke	Schalke		X				
167733	GYM	Carl-Friedrich-Gauß	Bulmke-Hüllen		X				
167770	GYM	Ricarda-Huch	Bulmke-Hüllen	X	X				
167721	GYM	Leibniz	Buer		X				
167745	GYM	Max-Planck	Buer		X				
167757	GYM	Annette-von-Droste-Hülshoff	Buer		X				
197210	SEK	Hassel	Hassel	X	X				
189730	GES	Buer-Mitte	Buer	X					
188736	GES	Horst	Horst	X					
164185	GES	Berger Feld	Erle	X					
188098	GES	Ückendorf	Ückendorf	X					
199114	GES	Erle	Erle	X	X				
155731	FÖS	Antoniuschule	Schalke	X	X		1	7	
155809	FÖS	Hansaschule	Bulmke-Hüllen	X					
190512	FÖS	Schule an der Bergmannsglückstraße	Hassel						
183878	FÖS	Albert-Schweitzer-Schule	Beckhausen	X	X				
185292	FÖS	Schule an der Gecksheide	Beckhausen				2	69	
155720	FÖS	Rungenbergschule	Erle		X				
155676	FÖS	Michael-Ende-Schule	Erle		X				
155690	FÖS	Malteserschule	Neustadt		X	1	1	22	
Insgesamt				17	26	74	111	2959	18

Legende

- GG** Gebundene Ganztagschule
- OGS** Offene Ganztagschule
- 8-1** Schule von 8 bis 13 Uhr
- GoS** Geld oder Stelle

3.2 Historische Entwicklung der Teilnehmer/innen am offenen Ganzttag

3.2.1 Historische Entwicklung der Teilnehmer/innen am offenen Ganzttag

Schul-jahr	Schülerinnen und Schüler					
	Insgesamt	ohne Teilnahme am offenen Ganzttag	mit Teilnahme am offenen Ganzttag			Teilnehmer Quote
			Insgesamt	Grundschüler	Förderschüler	
2003/04	11.561	11.501	60	60	-	0,5%
2004/05	11.170	10.960	210	210	-	1,9%
2005/06	11.155	10.751	404	404	-	3,6%
2006/07	10.976	9.611	1.365	1.350	15	12,4%
2007/08	10.707	8.591	2.116	2.014	102	19,8%
2008/09	10.305	8.059	2.246	2.095	151	21,8%
2009/10	10.116	7.774	2.342	2.184	158	23,2%
2010/11	9.849	7.536	2.313	2.172	141	23,5%
2011/12	9.626	7.116	2.510	2.358	152	26,1%
2012/13	9.537	6.852	2.685	2.544	141	28,2%
2013/14	9.445	6.673	2.772	2.647	125	29,3%
2014/15	9.496	6.648	2.848	2.714	134	30,0%
2015/16	9.633	6.782	2.851	2.724	127	29,6%
2016/17	10.137	7.178	2.959	2.861	98	29,2%
2017/18						
2018/19						

3.2.2 Historische Entwicklung der Teilnehmer/innen am offenen Ganzttag

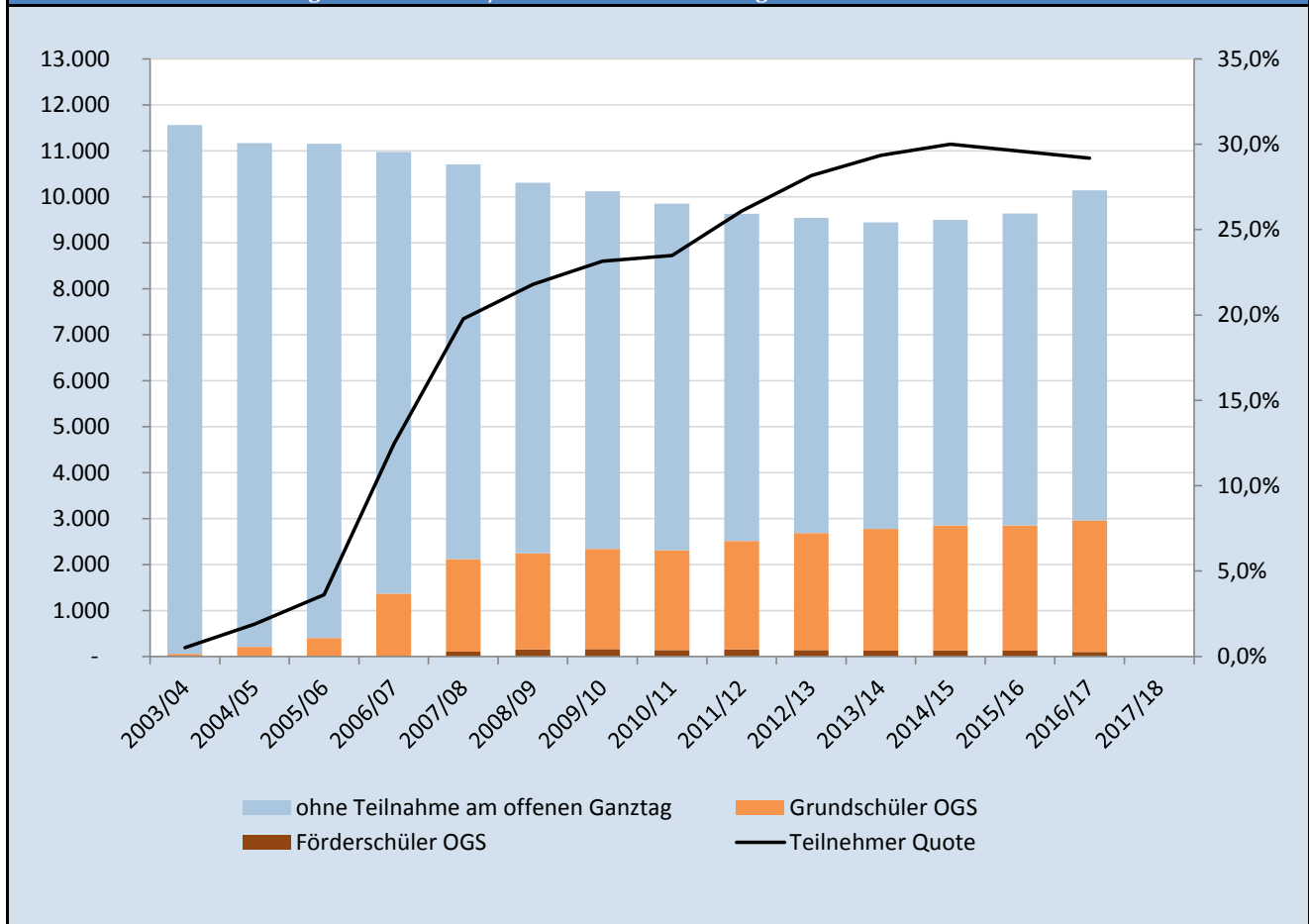

Kapitel 4

- Inklusion und Integration -

Zur besseren Lesbarkeit der Schülerjahresstatistik werden zwei Bereiche in einer zusammenfassenden Darstellung angeboten.

Inklusion:

Gemeinsames Lernen in den Schulen der Primarstufe und der Sekundarstufen I und II.

Integration:

Internationale Förderklassen in den Schulen der Primarstufe und der Sekundarstufen I und II.

4.1 Schüler/innen im Gemeinsamen Lernen

4.1.1 Schüler/innen im Gemeinsamen Lernen

Schulen			Förderschwerpunkt							Ins-gesamt
			LE	GE	KM	ES	SP	HK	SE	
Nr.	Typ	Name	zieltendifferent		zieltgleich					
mit "offiziellem GL"										
118928	GGS	Marschallstraße	8	3	-	-	2	-	1	14
118930	GGS	Gutenbergschule	6	3	-	2	-	1	1	13
118965	EGS	Martin-Luther-Schule	9	-	-	-	-	-	-	9
119039	GGS	Turmschule	9	2	1	1	2	-	-	15
119076	GGS	Martinschule	11	3	-	2	-	-	-	16
119106	KGS	Sandstraße	6	4	1	4	2	-	-	17
119118	GGS	Leythe Schule	8	-	-	-	-	-	-	8
119167	GGS	Schule an der Erzbahn	12	2	7	1	-	-	-	22
119222	GGS	am Lanferbach	9	-	1	4	-	-	-	14
119246	GGS	Friedrich-Grillo-Schule	11	3	-	-	3	-	-	17
119295	GGS	Wiehagenschule	6	5	-	2	7	-	-	20
119325	GGS	Mährfeldschule	5	-	-	3	-	1	-	9
195546	GGS	Sternschule	5	-	1	-	2	-	1	9
118953	GGS	Albert-Schweitzer-Straße	1	-	-	-	-	1	-	2
ohne "offizielles GL"										
118941	GGS	Beckeradschule	1	-	-	-	-	-	-	1
119027	GGS	Erdbrüggenstraße	-	-	-	-	-	3	-	3
119088	KGS	Barbaraschule	1	-	-	-	-	-	-	1
119090	GGS	Velsenschule	-	-	1	-	-	-	-	1
119120	GGS	Pfefferackerschule	2	1	-	1	-	-	-	4
119131	GGS	Mechtenbergschule	2	1	-	-	-	-	-	3
119180	GGS	Schalken Regenbogenschule	4	-	-	-	1	1	-	6
119234	GGS	Haidekamp	2	-	-	-	-	-	-	2
119260	GGS	Heistraße	1	-	-	-	-	-	-	1
119271	GGS	Im Brömm	3	-	-	-	-	-	-	3
119313	GGS	am Schloss Horst	4	-	-	-	1	-	-	5
119337	KGS	Liebfrauenschule	-	-	1	1	-	1	-	3
119398	GGS	Astrid-Lindgren-Schule	-	-	-	-	-	3	-	3
119404	KGS	Don-Bosco-Schule	1	-	-	1	1	-	-	3
119430	GGS	Josef-Rings-Schule	-	-	-	-	-	-	1	1
183386	GGS	Nordsternschule	5	-	-	1	-	-	-	6
195558	GGS	Georgstraße	5	-	-	1	1	-	-	7
		Summe	137	27	13	24	22	11	4	238
		Anteile	57,6%	11,3%	5,5%	10,1%	9,2%	4,6%	1,7%	100,0%
Standorte Gemeinsamen Lernens										
164185	GES	Berger Feld	29	9	7	5	4	1	1	56
191980	REA	Mulvany	22	8	3	2	4	-	-	39
188736	GES	Horst	24	1	1	10	2	-	-	38
193800	GES	Bismarck (Evangelisch)	11	3	1	6	5	6	3	35
199114	GES	Erle	16	1	1	5	6	1	-	30
197210	SEK	Hassel	20	2	1	4	3	-	-	30
189730	GES	Buer-Mitte	8	2	1	9	5	2	1	28
143492	HAU	Schwalbenstraße	15	-	-	5	6	-	-	26
167794	GYM	Schalken	21	-	1	3	-	-	-	25
188098	GES	Ückendorf	11	2	-	3	3	-	-	19
143613	HAU	Frankampstraße -auslaufend-	11	-	-	3	4	-	-	18

4.1 Schüler/innen im Gemeinsamen Lernen

Noch: Schüler/innen im Gemeinsamen Lernen

				Förderschwerpunkt						Ins- gesamt	
				zieldifferent		zielgleich					
Schulen				LE	GE	KM	ES	SP	HK	SE	
Noch: Sekundarstufe I	Standorte mit Einzelintegration (EI)										
	161160	REA	Lessing	13	2	-	3	-	-	-	18
	167757	GYM	Annette-von-Droste-Hülshoff	12	-	-	-	1	-	-	13
	161111	REA	Gertrud-Bäumer	7	-	1	5	-	-	-	13
	143390	HAU	Emmastraße	7	-	-	4	-	-	-	11
	161123	REA	Mühlenstraße	-	-	-	2	1	3	-	6
	143418	HAU	Grillostraße	2	-	-	1	1	-	1	5
	167721	GYM	Leibniz	-	-	-	-	-	-	-	3
		Summe	229	30	17	70	45	13	9	413	
		Anteile	55,4%	7,3%	4,1%	16,9%	10,9%	3,1%	2,2%	100,0%	
		Gesamtsumme	366	57	30	94	67	24	13	651	
		Anteile	56,2%	8,8%	4,6%	14,4%	10,3%	3,7%	2,0%	100,0%	

4.1.2 Schüler/innen im Gemeinsamen Lernen

Schüler/innen mit festgestelltem Förderbedarf an allen Schüler/innen nach Primar- und Sekundarstufe

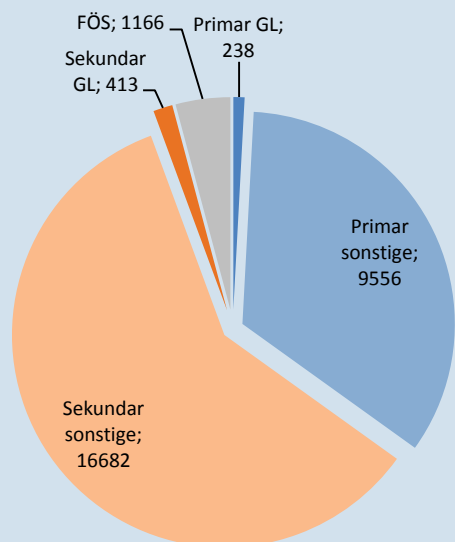

Förderschwerpunkte bei Kindern im Gemeinsamen Lernen

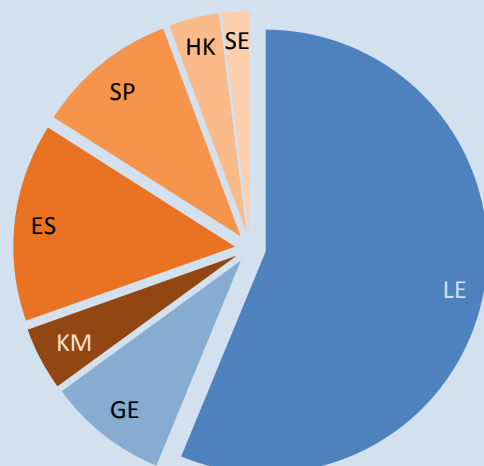

4.2 Internationale Förderklassen

4.2.1 Schülerinnen und Schüler in internationalen Förderklassen

	Schule		Klassen	Schülerzahl	Schüler pro Klasse
	Nr.	Name			
Primarstufe	118928	Marschallstraße	4	79	19,8
	118941	Beckeradschule	1	18	18,0
	119027	Erdbrüggenstraße	1	24	24,0
	119039	Turmschule	1	20	20,0
	119076	Martinschule	2	20	10,0
	119131	Mechtenbergschule	3	45	15,0
	119155	Fersenbruch	2	34	17,0
	119167	Schule an der Erzbahn	2	38	19,0
	119180	Schalken Regenbogenschule	1	20	20,0
	119192	Hohenfriedberger Straße	2	36	18,0
	119234	Haidekamp	2	35	17,5
	119246	Friedrich-Grillo-Schule	1	18	18,0
	119260	Heistraße	1	20	20,0
	119271	Im Brömm	1	20	20,0
	119295	Wiehagenschule	2	29	14,5
	119301	Kurt-Schumacher-Straße	2	42	21,0
	119313	am Schloss Horst	2	32	16,0
	119374	Glückaufschule Ückendorf	2	39	19,5
	119398	Astrid-Lindgren-Schule	2	39	19,5
183386	Nordsternschule	1	39	39,0	
185553	Dörmannsweg	2	36	18,0	
195558	Georgstraße	3	57	19,0	
	Summe		40	740	18,5
HAU	143364	Am Dahlbusch	9	135	15,0
	143418	Grillostraße	7	114	16,3
	143492	Schwalbenstraße	1	20	20,0
REA	161111	Gertrud-Bäumer	1	19	19,0
	161123	Mühlenstraße	4	74	18,5
	161160	Lessing	5	76	15,2
	191980	Mulvany	3	61	20,3
GYM	167721	Leibniz	1	19	19,0
	167745	Max-Planck	2	31	15,5
	167757	Annette-von-Droste-Hülshoff	2	31	15,5
	167770	Ricarda-Huch	4	62	15,5
	167782	Grillo	2	34	17,0
SEK	197210	Hassel	2	40	20,0
GES	164185	Berger Feld	5	93	18,6
	188098	Ückendorf	5	86	17,2
	189730	Buer-Mitte	6	91	15,2
	199114	Erle	2	37	18,5
	Summe		61	1023	16,8

Fortsetzung auf nächster Seite...

4.2 Internationale Förderklassen

Noch: Schülerinnen und Schüler in internationalen Förderklassen

	Schule		Klassen	Schülerzahl	Schüler pro Klasse
	Nr.	Name			
SEK II	163971	Abendrealschule	1	11	11,0
	176783	Eduard-Spranger	6	119	19,8
	176795	Königstraße	8	150	18,8
	193008	für Technik und Gestaltung	7	136	19,4
	187616	Hans-Schwier	2	39	19,5
	-	Lehrwerkstatt Am Koprath / Schöfflerheide	1	10	10,0
		Summe		25	465
	Insgesamt		126	2.228	17,6

4.2.2 Historische Entwicklung der internationalen Förderklassen

		Primarstufe	Sekundarstufe I	Sekundarstufe II	Insgesamt
Zeitpunkt	07/2013	6	7	1	14
	07/2014	22	24	3	49
	04/2015	25	33	5	63
	12/2015	40	46	12	98
	12/2016	40	61	25	126
	12/2017				
	...				

4.2.3 Historische Entwicklung der internationalen Förderklassen

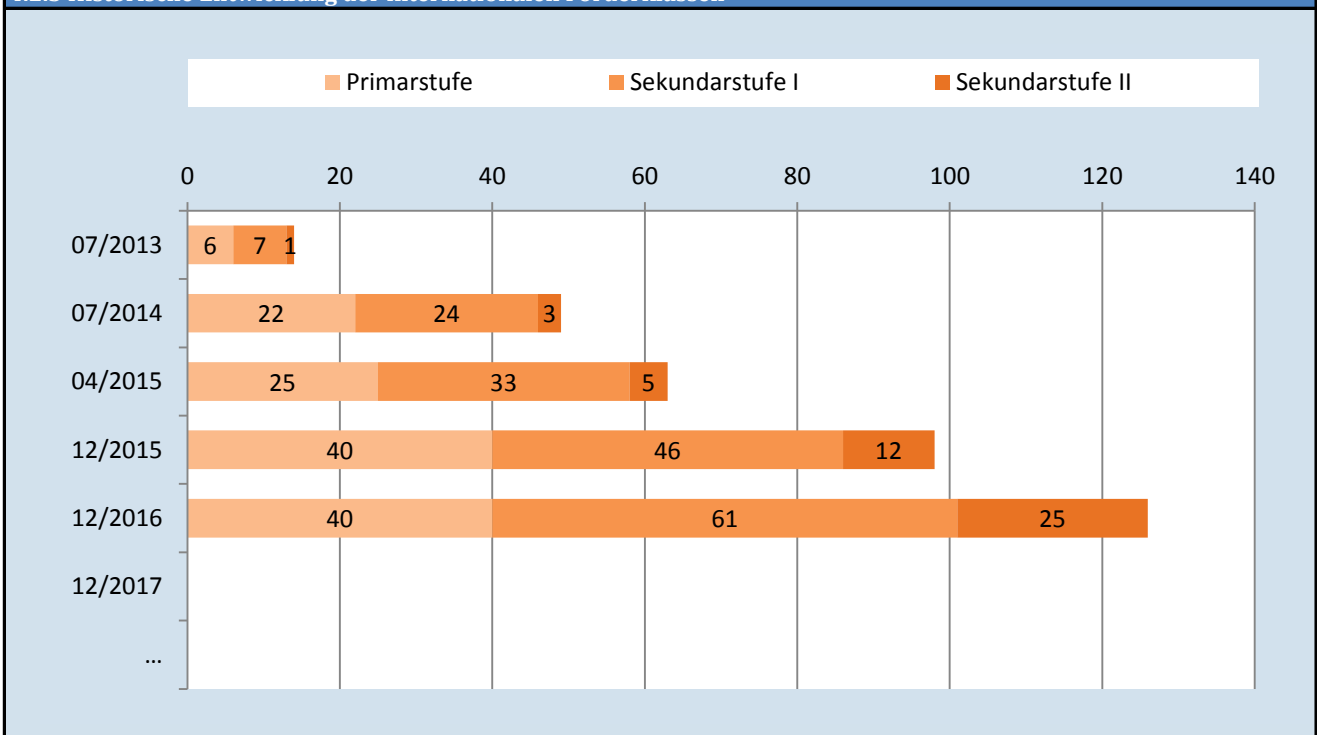

Kapitel 5

- *Weiterbildungskollegs* -

5.1 Abendrealschule

5.1.1 Studierendenzahlen nach Bildungsgang

	Insgesamt				Anteile (in %)		
		w	ausländisch		w	ausländisch	
				w			w
Vollbeleger	561	181	355	87	32,3	63,3	24,5
Teilbeleger	0	0	0	0	0,0	0,0	0,0
Insgesamt	561	181	355	87	32,3	63,3	24,5

5.1.2 Historische Entwicklung der Studierendenzahlen

Schuljahr	Vollbeleger	Teilbeleger	Insgesamt
2004/05	717	58	775
2005/06	854	58	912
2006/07	874	47	921
2007/08	788	58	846
2008/09	806	58	864
2009/10	765	63	828
2010/11	749	3	752
2011/12	625	25	650
2012/13	600	4	604
2013/14	634	1	635
2014/15	571	0	571
2015/16	573	3	576
2016/17	561	0	561
2017/18			
2018/19			
2019/20			
2020/21			
2021/22			

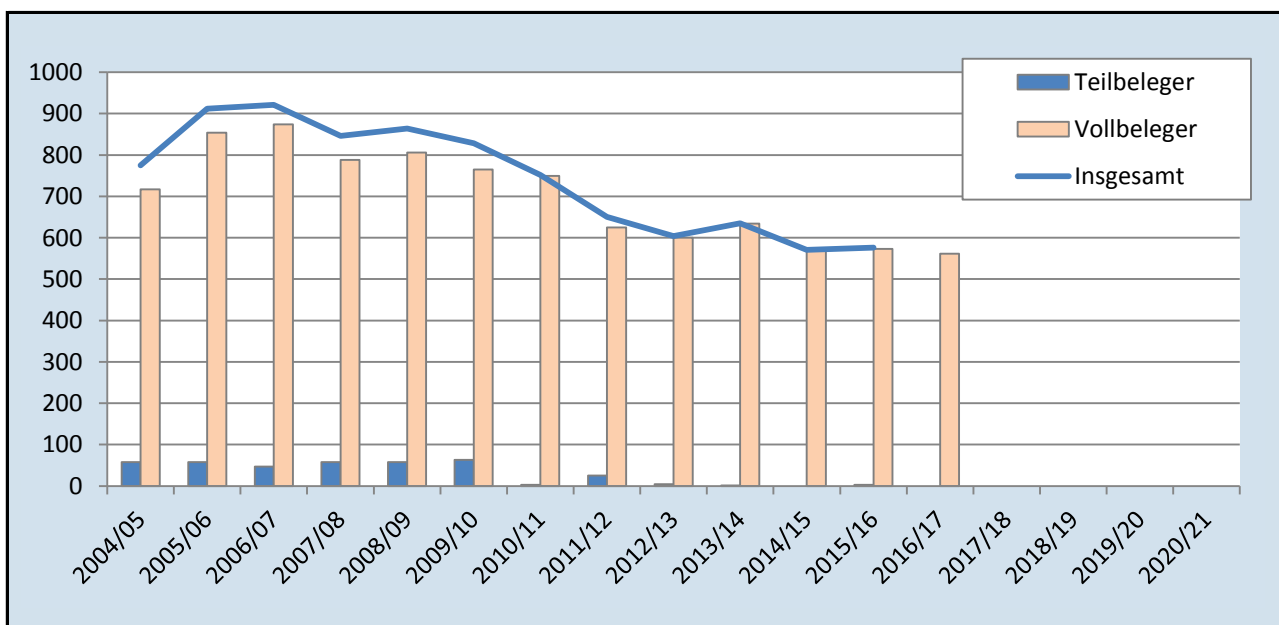

5.1 Abendrealschule

5.1.3 Herkunft der Studierenden nach zuletzt besuchter Schulform

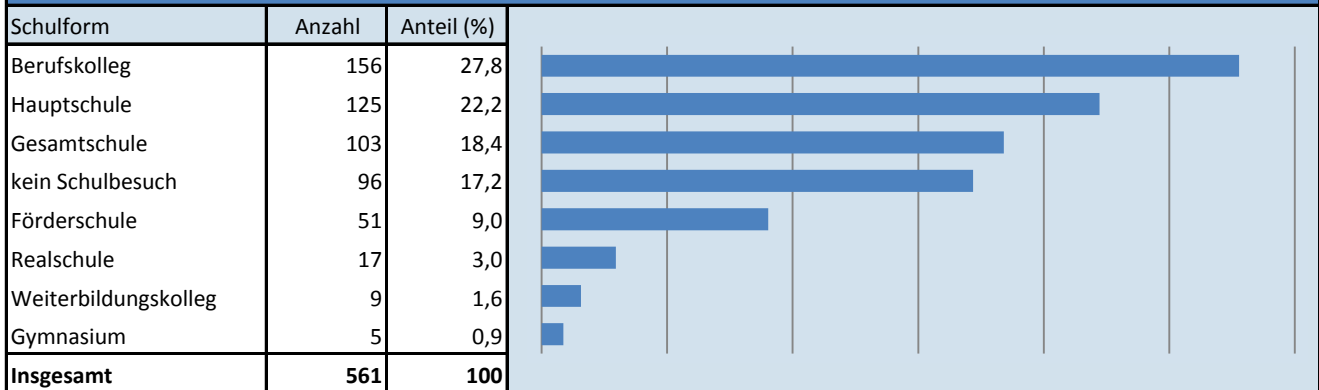

5.1.4 Herkunft der Studierenden nach Wohnort

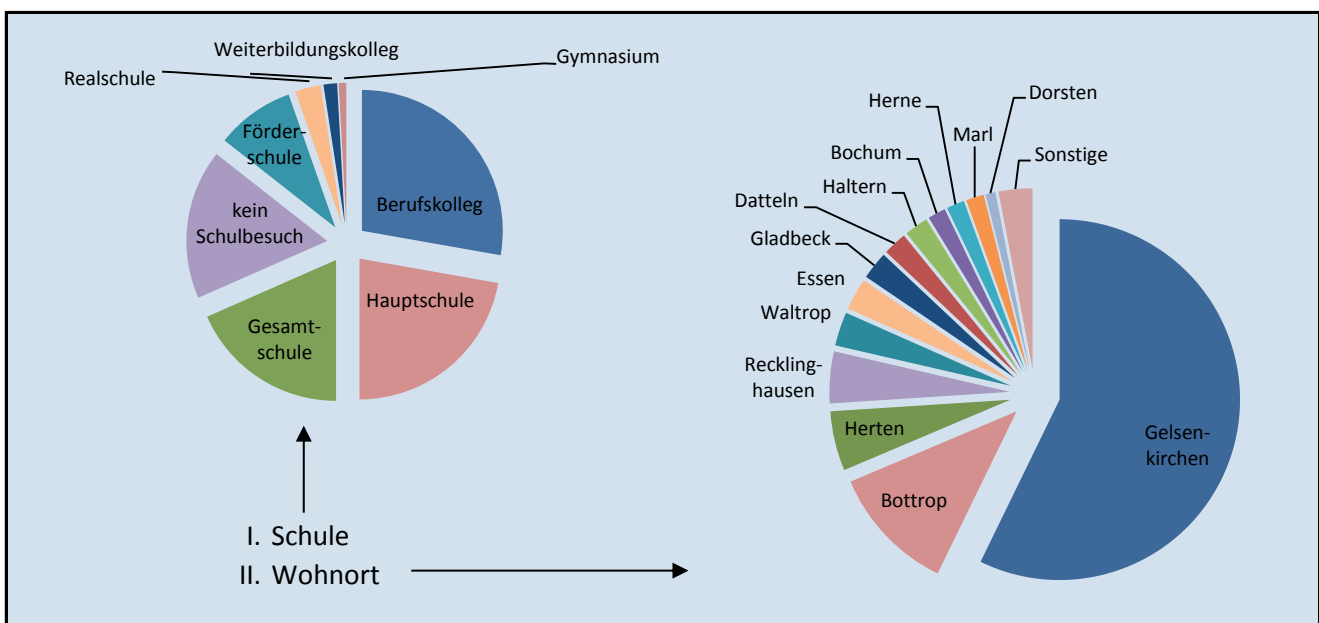
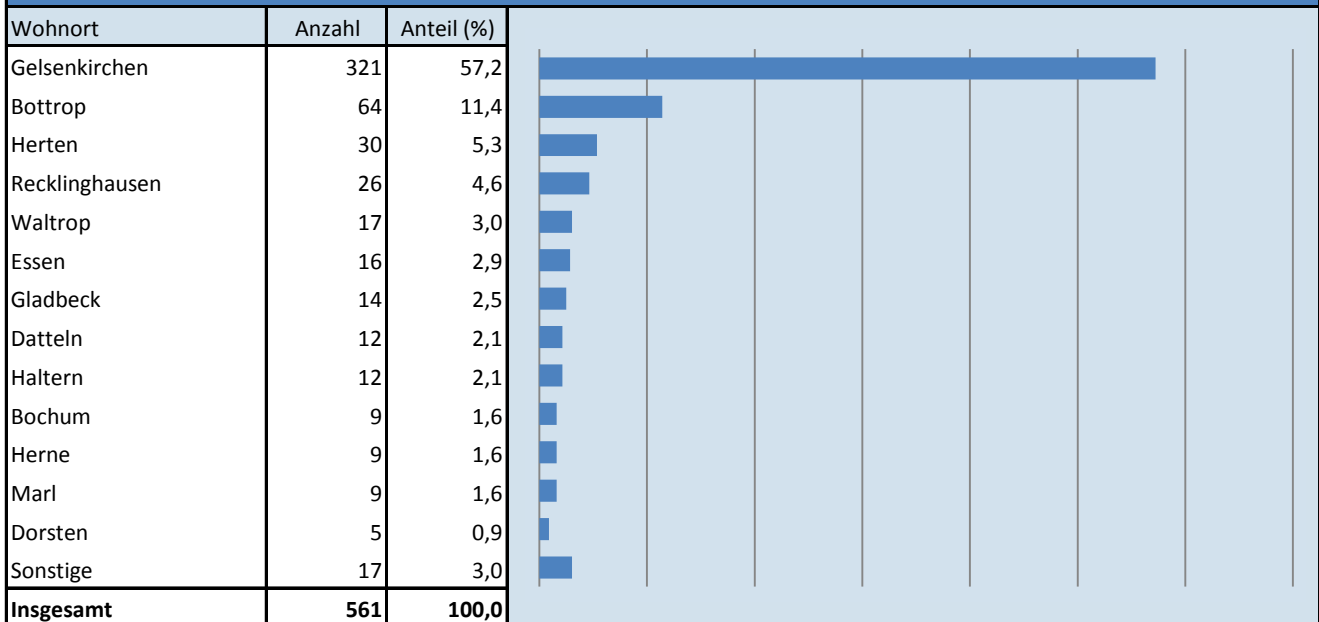

5.2 Weiterbildungskolleg Emscher-Lippe

5.2.1 Studierendenzahlen nach Bildungsgang

	Insgesamt				Anteile (in %)		
	w	ausländisch		w	ausländisch		
		w	ausländisch		w	ausländisch	
Kolleg	307	145	39	22	47,2	12,7	56,4
Abendgymnasium	214	85	77	20	39,7	36,0	26,0
Insgesamt	521	230	116	42	44,1	22,3	36,2

5.2.2 Historische Entwicklung der Studierendenzahlen

Schuljahr	Kolleg	Abendgym.	Insgesamt
2004/05	171	256	427
2005/06	200	277	477
2006/07	220	296	516
2007/08	234	290	524
2008/09	256	305	561
2009/10	304	330	634
2010/11	360	313	673
2011/12	359	300	659
2012/13	384	270	654
2013/14	375	268	643
2014/15	381	200	581
2015/16	375	203	578
2016/17	307	214	521
2017/18			
2018/19			
2019/20			
2020/21			
2021/22			

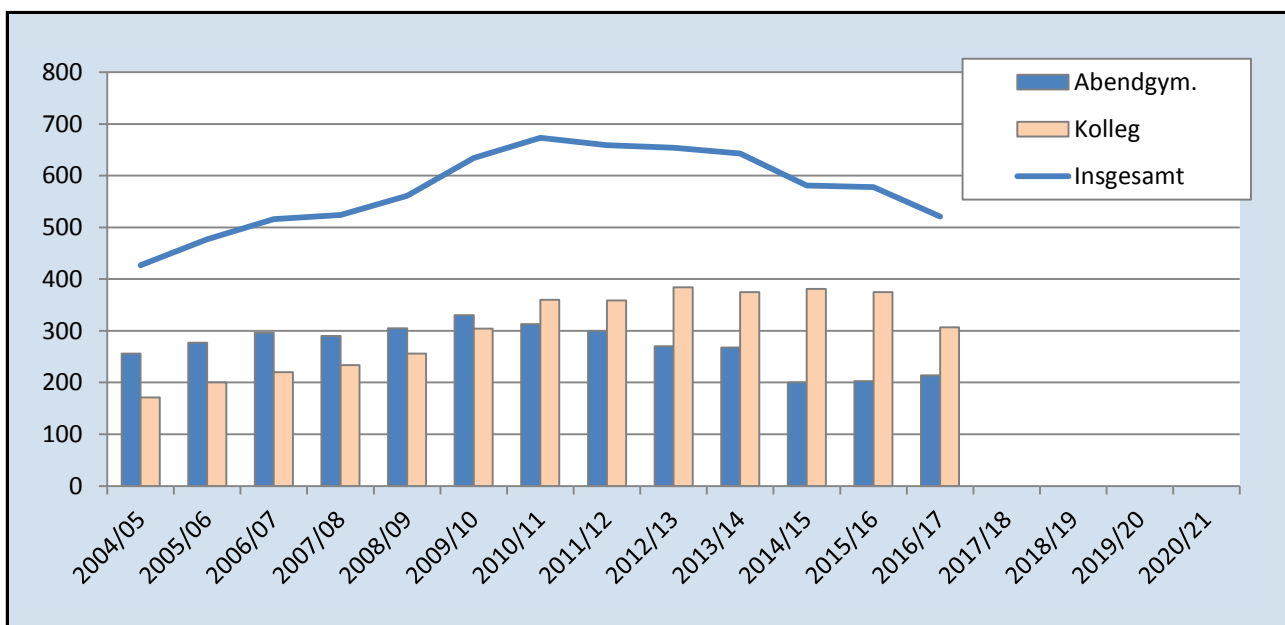

5.2 Weiterbildungskolleg Emscher-Lippe

5.2.3 Herkunft der Studierenden nach zuletzt besuchter Schulform

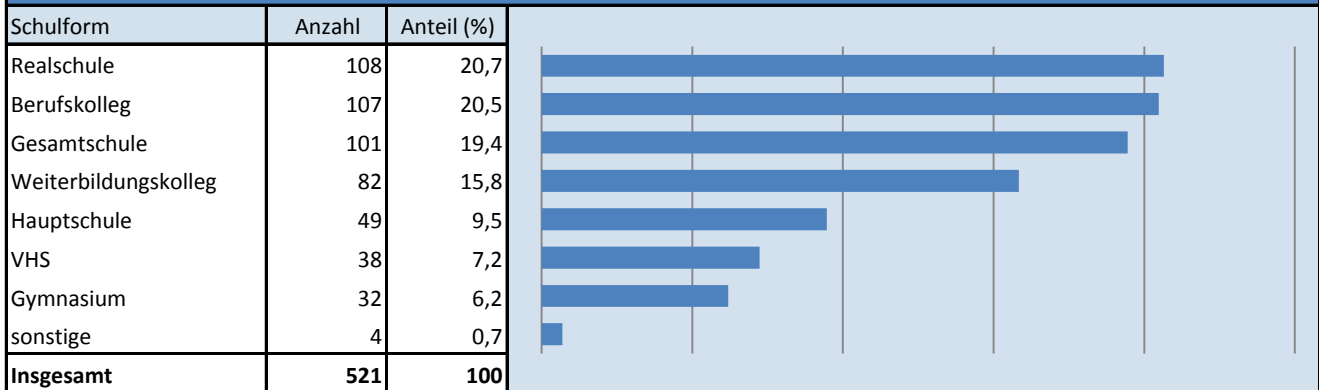

5.2.4 Herkunft der Studierenden nach Wohnort

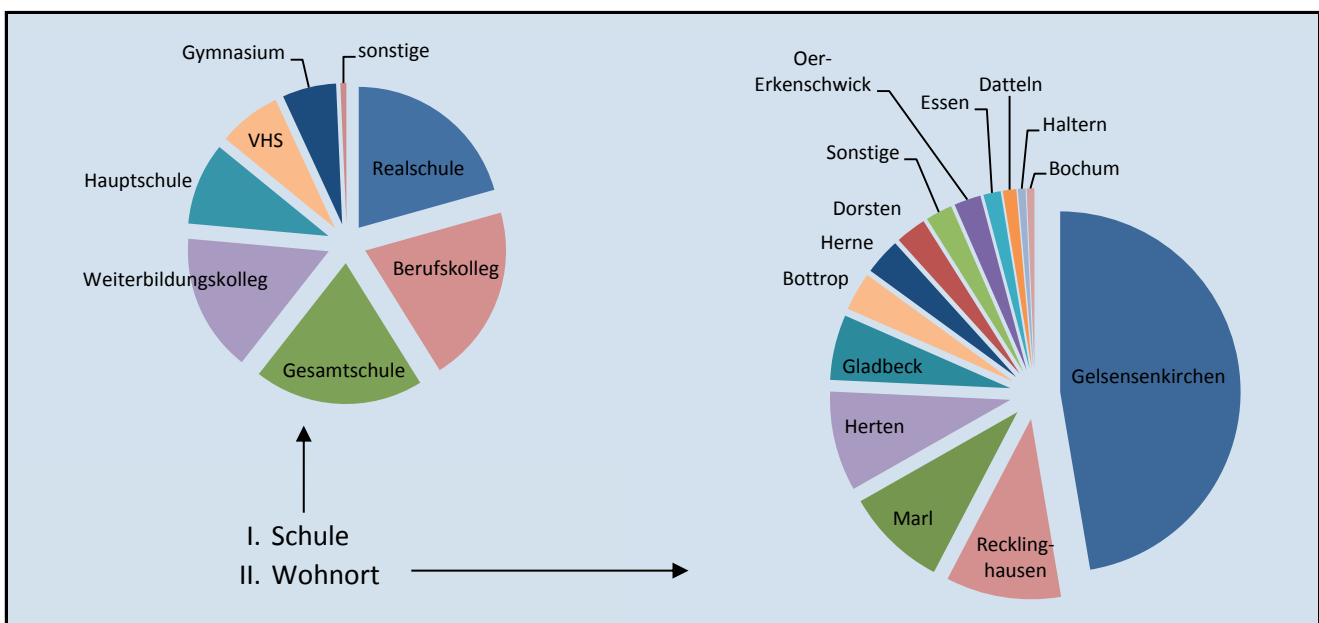
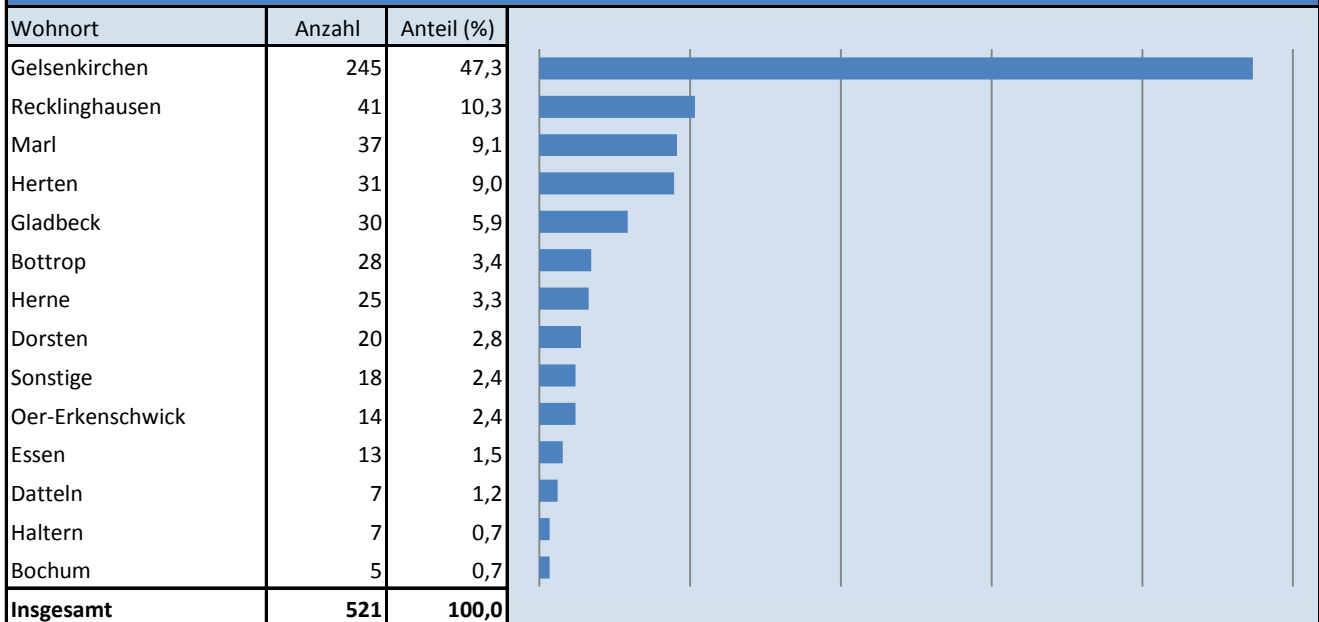

Kapitel 6

- Berufskollegs -

6.1 Schüler/innen an Berufskollegs nach Schulform / Ausbildungsberuf

6.1.1 Eduard-Spranger-Berufskolleg

Schulform/Ausbildungsberuf	Insgesamt				Anteile (in %)		
		weiblich	ausländisch		weiblich	ausländisch	
				weiblich			weiblich
1-jähr. BFS-berufl. Kenntn. u. FOR (ehem. Handelsschule)	111	36	20	8	32,4	18,0	40,0
1-jähr. BFS-berufl. Kenntn. u. HS10 (ehem. Berufsgrundschule)	42	19	16	9	45,2	38,1	56,3
2-jähr. BFS - berufl. Kenntn. u. FHS-Reife -	406	160	76	31	39,4	18,7	40,8
BFS AHR - Schwerp. Wirtschaftswissensch. -	190	98	24	17	51,6	12,6	70,8
FS Betriebsw. - Schwerp. Absatzwirtschaft - (3,5-j.)	30	12	1	-	40,0	3,3	0,0
FS Betriebsw. - Schwerp. Absatzwirtschaft - (3-j.)	64	27	-	-	42,2	0,0	0,0
Industriekauffrau/-mann	152	81	6	4	53,3	3,9	66,7
Internationale Förderklasse	88	17	88	17	19,3	100,0	19,3
Jugendliche ohne Ausbildungsverhältnis/AV (Teilzeit)	55	26	9	4	47,3	16,4	44,4
Jugendliche ohne Ausbildungsverhältnis/AV (Vollzeit)	48	14	10	1	29,2	20,8	10,0
Kauffrau/-mann für Büromanagement	280	178	34	24	63,6	12,1	70,6
Kauffrau/-mann im Einzelhandel	176	88	30	18	50,0	17,0	60,0
Kauffrau/-mann im Groß- und Außenhandel (Großhandel)	50	17	6	4	34,0	12,0	66,7
Med. Fachangestellte/r	285	282	52	52	98,9	18,2	100,0
Pharm.-kaufm. Angestellte/r	27	26	4	4	96,3	14,8	100,0
Verkäufer/-in	190	86	47	22	45,3	24,7	46,8
Zahnmed. Fachangestellte/r	199	198	43	42	99,5	21,6	97,7
Insgesamt	2.393	1.365	466	257	57,0	19,5	55,2

6.1 Schüler/innen an Berufskollegs nach Schulform / Ausbildungsberuf

6.1.2 Hans-Schwier-Berufskolleg

Schulform/Ausbildungsberuf	Insgesamt				Anteile (in %)		
		weiblich	ausländisch		weiblich	ausländisch	
				weiblich			weiblich
Aufbereitungsmechaniker	37	-	1	-	0,0	2,7	0,0
Baugeräteführer/In	48	-	4	-	0,0	8,3	0,0
Bautechnik	16	1	1	-	6,3	6,3	0,0
Bauwerksmechaniker/In für Abbruch- u. Betontrenntechnik	71	2	6	-	2,8	8,5	0,0
Betonstein und Terrazzohersteller/In/Betonfertigteilebauer/In	10	-	-	-	0,0	0,0	0,0
Bodenleger/In	116	2	13	-	1,7	11,2	0,0
Estrichleger/In	31	-	4	-	0,0	12,9	0,0
Fachkraft für Abwassertechnik	139	18	2	-	12,9	1,4	0,0
Fachkraft für Kreislauf- und Abfallwirtschaft	111	14	2	-	12,6	1,8	0,0
Fachkraft für Rohr-, Kanal- und Industrietechnik	240	6	21	-	2,5	8,8	0,0
Fachkraft Wasserversorgungstechnik	23	1	-	-	4,3	0,0	0,0
Fassadenmonteur/In	15	-	1	-	0,0	6,7	0,0
Feuerungs- und Schornsteinbauer/In	78	-	8	-	0,0	10,3	0,0
Internationale Förderklassen	19	10	19	10	52,6	100,0	52,6
Kachelofen- und Luftheizungsbauer/In	25	-	-	-	0,0	0,0	0,0
Parkettleger/In	151	4	25	-	2,6	16,6	0,0
Recyclingwerker/In	16	1	3	-	6,3	18,8	0,0
Rollladen- und Sonnenschutzmechatroniker/In	123	1	3	-	0,8	2,4	0,0
Schädlingsbekämpfer/In	85	8	2	1	9,4	2,4	50,0
Schornsteinfeger/In	111	11	1	1	9,9	0,9	100,0
Steinmetz/In und Steinbildhauer/In	58	9	-	-	15,5	0,0	0,0
Straßen- und Verkehrstechnik	36	6	1	1	16,7	2,8	100,0
Stukkateur/In	27	-	3	-	0,0	11,1	0,0
Trockenbaumonteur/In	151	6	12	-	4,0	7,9	0,0
Umweltschutztechnik	23	2	-	-	8,7	0,0	0,0
Verfahrensmechaniker	51	2	4	-	0,0	0,0	0,0
Wasserwirtschaft	9	4	-	-	44,4	0,0	0,0
Insgesamt	1.820	108	136	13	5,9	7,5	9,6

6.1 Schüler/innen an Berufskollegs nach Schulform / Ausbildungsberuf

6.1.3 Berufskolleg Königstraße

Schulform/Ausbildungsberuf	Insgesamt				Anteile (in %)		
		weiblich	ausländisch		weiblich	ausländisch	
				weiblich			weiblich
AHR Freizeitsportleiter/in	44	13	5	1	29,5	11,4	20,0
Allgemeine Hochschulreife / Gesundheit	53	40	11	9	75,5	20,8	81,8
AV Ernährungs- und Versorgungsmanagement	114	55	35	17	48,2	30,7	48,6
AV Gesundheitswesen	17	14	10	10	82,4	58,8	100,0
AV Internationale Förderklasse	124	42	124	42	33,9	100,0	33,9
AV Körperpflege	34	18	30	15	52,9	88,2	50,0
AV Wirtschaft und Verwaltung	23	10	10	7	43,5	43,5	70,0
Bäcker	33	6	3	1	18,2	9,1	33,3
Bankkaufmann	59	30	1	-	50,8	1,7	0,0
Beikoch	9	7	-	-	77,8	0,0	0,0
Berufsfachschule, Fachbereich Gesundheit/Soziales	136	110	31	27	80,9	22,8	87,1
Berufsfachschule, Fachbereich Wirtschaft und Verw.	186	78	53	21	41,9	28,5	39,6
BFS 2j. Staatl. gepr. Assistent für Ernähr.+Versorg., SP. Service	10	7	3	2	70,0	30,0	66,7
BFS 2j. Staatlich geprüfter Kinderpfleger	106	96	26	25	90,6	24,5	96,2
BFS 2j. Staatlich geprüfter Sozialassistent	41	30	9	9	73,2	22,0	100,0
BFS 2j. Staatlich geprüfter Sozialassistent – SP. Heilerz.	44	28	5	4	63,6	11,4	80,0
BFS Ernährungs- und Versorgungsmanagement	34	20	18	11	58,8	52,9	61,1
BFS Gesundheit/Erziehung und Soziales, Berufsf. Gesundh.	78	55	34	22	70,5	43,6	64,7
BFS Gesundheit/Erziehung und Soziales, Berufsf. Körperpfl.	12	7	10	5	58,3	83,3	50,0
BFS Wirtschaft und Verwaltung	56	31	25	15	55,4	44,6	60,0
BPR Heilerziehungspflege	22	16	-	-	72,7	0,0	0,0
BPR Sozialpädagogik	44	41	5	5	93,2	11,4	100,0
Erzieher AHR	90	74	8	8	82,2	8,9	100,0
Fachkraft für Lebensmitteltechnik	65	18	3	1	27,7	4,6	33,3
Fachkraft im Gastgewerbe	13	9	3	1	69,2	23,1	33,3
Fachmann für Systemgastronomie	38	20	6	3	52,6	15,8	50,0
Fachoberschule 11, Fachbereich Gesundheit/Soziales	67	50	14	11	74,6	20,9	78,6
Fachoberschule 12AC, Fachbereich Gesundheit/Soziales	51	37	4	3	72,5	7,8	75,0
Fachoberschule 12B, Fachbereich Gesundheit/Soziales	4	4	-	-	100,0	0,0	0,0
Fachpraktiker Hauswirtschaft	51	42	5	5	82,4	9,8	100,0
Fachpraktiker Küche	32	15	6	4	46,9	18,8	66,7
Fachpraktiker Verkauf	23	9	4	-	39,1	17,4	0,0
Fachverkäufer im Lebensmittelhandwerk – Bäckerei	142	127	29	27	89,4	20,4	93,1
Friseur	52	39	8	6	75,0	15,4	75,0
FS Heilerziehungspflege	41	25	1	1	61,0	2,4	100,0
FS-Sozialpädagogik	103	79	9	9	76,7	8,7	100,0
Hotelfachmann	54	35	14	13	64,8	25,9	92,9
Immobilienkaufmann	62	38	3	2	61,3	4,8	66,7
Kaufmann für Vers. und Finanzen – SP.Finanzen	2	1	-	-	50,0	0,0	0,0
Kaufmann für Vers. und Finanzen – SP. Versicherung	163	70	9	5	42,9	5,5	55,6
Koch	52	12	3	1	23,1	5,8	33,3
Rechtsanwalts- und Notarfachangestellte/r	15	14	3	3	93,3	20,0	100,0
Rechtsanwaltsfachangestellte/r	50	45	4	4	90,0	8,0	100,0
Restaurantfachmann	30	22	6	5	73,3	20,0	83,3
Sozialversicherungsfachangest.–allgemeine Krankenvers.	45	25	1	1	55,6	2,2	100,0
Staatlich geprüfter Kaufm. Assistent -SP. Betriebswirtsch.	30	21	4	4	70,0	13,3	100,0
Steuerfachangestellter	40	22	6	5	55,0	15,0	83,3
Wirtschaftsgymnasium	15	4	1	1	26,7	6,7	100,0
Insgesamt	2.609	1.611	602	371	61,7	23,1	61,6

6.1 Schüler/innen an Berufskollegs nach Schulform / Ausbildungsberuf

6.1.4 Berufskolleg für Technik und Gestaltung

Schulform/Ausbildungsberuf	Insgesamt				Anteile (in %)		
		weiblich	ausländisch		weiblich	ausländisch	
				weiblich			weiblich
Anlagenmechaniker/-in	3	-	-	-	0,0	0,0	0,0
Anlagenmechaniker/-in-Sanitär-, Heiz.- und Klimatechnik	127	1	24	-	0,8	18,9	0,0
Arzthelfer/-in	37	7	5	1	18,9	13,5	20,0
Ausbaufacharbeiter/-in - Fliesen/Platten/Mosaik	1	-	-	-	0,0	0,0	0,0
Baustoffprüfer/-in	38	1	2	-	2,6	5,3	0,0
Baustoffprüfer/-in - Boden	29	9	2	-	31,0	6,9	0,0
Bauten- und Objektbeschichter/-in	2	-	-	-	0,0	0,0	0,0
Bauwerksabdichter/-in	105	5	9	1	4,8	8,6	11,1
Bauzeichner/-in	22	1	2	-	4,5	9,1	0,0
Bekleidungsschneider/-in	39	3	4	-	7,7	10,3	0,0
Bergmechaniker/-in	106	3	3	-	2,8	2,8	0,0
Beton- und Stahlbetonbauer/-in	15	-	1	-	0,0	6,7	0,0
BG/Fahrzeugtechnik	67	5	13	1	7,5	19,4	7,7
Brenner/-in	90	1	4	-	1,1	4,4	0,0
Bäcker/-in	2	1	-	-	50,0	0,0	0,0
Dachdecker/-in - Dach-, Wand- und Abdichtungstechnik	42	-	4	-	0,0	9,5	0,0
Elektroanlagenmonteur/-in	4	-	-	-	0,0	0,0	0,0
Elektroniker/-in - Energie- und Gebäudetechnik	123	-	13	-	0,0	10,6	0,0
Elektroniker/-in für Betriebstechnik	187	8	2	1	4,3	1,1	50,0
Elektrotechnik	30	-	7	-	0,0	23,3	0,0
Fachinformatiker/-in - Anwendungsentwicklung	30	1	-	-	3,3	0,0	0,0
Fachinformatiker/-in - Systemintegration	64	5	1	-	7,8	1,6	0,0
Fachpraktiker/-in für Metallbau	13	-	6	-	0,0	46,2	0,0
Fahrzeuglackierer/-in	78	5	15	-	6,4	19,2	0,0
Fliesen-, Platten-, Mosaikleger/-in	54	3	6	-	5,6	11,1	0,0
Fotograf/-in	6	5	-	-	83,3	0,0	0,0
Gestaltungstechnische/r Ass. - Grafik- und Objektdesign	101	64	7	7	63,4	6,9	100,0
Hochbaufacharbeiter/-in - Beton und Stahlbeton	3	-	-	-	0,0	0,0	0,0
Industriemechaniker/-in	128	5	5	1	3,9	3,9	20,0
Informatikkaufmann/-frau	10	-	-	-	0,0	0,0	0,0
IT-System - Kaufmann/Kauffrau	31	6	3	1	19,4	9,7	33,3
Konstruktionsmechaniker/-in	5	-	1	-	0,0	20,0	0,0
Kraftfahrzeugmechatroniker/-in	155	2	15	-	1,3	9,7	0,0
Maler und Lackierer/-in - Gestaltung und Instandhaltung	83	7	14	-	8,4	16,9	0,0
Maschinen- und Anlagenf. Metall- und Kunststofftechnik	3	-	-	-	0,0	0,0	0,0
Maurer/-in	17	-	4	-	0,0	23,5	0,0
Mediengestalter Digital + Print - Beratung + Planung	2	-	-	-	0,0	0,0	0,0
Mediengestalter Digital + Print - Gestaltung +Technik	63	34	-	-	54,0	0,0	0,0
Mediengestalter Digital + Print - Konzeption + Visualis.	3	-	-	-	0,0	0,0	0,0
Metallbauer/-in - Konstruktionstechnik	37	-	6	-	0,0	16,2	0,0
Metallbauer/-in - Nutzfahrzeugbau	1	-	-	-	0,0	0,0	0,0
Metallbearbeiter/-in	8	-	1	-	0,0	12,5	0,0
Metalltechnik	115	10	39	5	8,7	33,9	12,8
Berufsvorb. Maßn. der AV u. freier Träger-Bau- Holztechnik	19	1	-	-	5,3	0,0	0,0
Berufsvorb. Maßn. der AV u. freier Träger-Elektrotechnik	18	2	4	-	11,1	22,2	0,0
Schüler/-innen ohne Arbeitsverhältnis - Agrarwirtschaft	14	2	-	-	14,3	0,0	0,0
Straßenbauer/-in	27	-	3	-	0,0	11,1	0,0

6.1 Schüler/innen an Berufskollegs nach Schulform / Ausbildungsberuf

Noch: Berufskolleg für Technik und Gestaltung							
Schulform/Ausbildungsberuf	Insgesamt				Anteile (in %)		
		weiblich	ausländisch		weiblich	ausländisch	
				weiblich			weiblich
Tiefbaufacharbeiter/-in - Straßenbauer	21	-	7	-	0,0	33,3	0,0
Tischler/-in	38	6	3	-	15,8	7,9	0,0
Verfahrensmechaniker/-in für Beschichtungstechnik	78	2	13	-	2,6	16,7	0,0
Werkzeugmechaniker/-in	15	7	1	-	46,7	6,7	0,0
Zerspanungsmechaniker/-in	41	1	7	-	2,4	17,1	0,0
Internationale Förderklassen	138	21	132	19	15,2	95,7	14,4
Insgesamt	2.488	234	388	37	9,4	15,6	9,5

6.1.5 Insgesamt							
Schulen	Insgesamt				Anteile (in %)		
		weiblich	ausländisch		weiblich	ausländisch	
				weiblich			weiblich
Eduard-Spranger-Berufskolleg	2.393	1.365	466	257	57,0	19,5	55,2
Hans-Schwier-Berufskolleg	1.820	108	136	13	5,9	7,5	9,6
Berufskolleg Königstraße	2.609	1.611	602	371	61,7	23,1	61,6
Berufskolleg Technik und Gestaltung	2.488	234	388	37	9,4	15,6	9,5
Insgesamt	9.310	3.318	1.592	678	35,6	17,1	42,6

6.2 Historische Entwicklung der Bildungsgänge an Berufskollegs

6.2.1 Historische Entwicklung der Bildungsgänge an Berufskollegs *

Jahr	Berufsschule		Berufliches Gymnasium	Berufsfach- schule	Fachoberschule	Fachschule	Insgesamt
	Ausbildungs- vorbereitung **	Fachklassen / Duales System					
86/87	232	10.910	-	1.332	311	330	13.115
87/88	208	10.434	-	1.404	256	378	12.680
88/89	153	9.789	-	1.315	309	510	12.076
89/90	116	9.766	-	1.104	308	700	11.994
90/91	87	9.175	-	1.006	280	755	11.303
91/92	131	8.355	-	983	337	913	10.719
92/93	63	8.589	-	1.103	232	987	10.974
93/94	78	8.074	-	1.196	190	1.099	10.637
94/95	107	7.673	-	1.148	121	1.151	10.200
95/96	113	7.217	-	1.159	118	1.081	9.688
96/97	101	7.149	-	1.101	103	978	9.432
97/98	137	7.281	-	1.084	133	821	9.456
98/99	139	7.488	-	1.139	150	703	9.619
99/00	146	7.952	-	1.159	118	618	9.993
00/01	164	8.086	-	1.305	123	694	10.372
01/02	160	7.962	-	1.371	140	658	10.291
02/03	160	7.543	-	1.478	129	652	9.962
03/04	196	7.305	-	1.797	82	621	10.001
04/05	216	7.479	-	1.898	96	669	10.358
05/06	235	7.664	-	2.115	125	564	10.703
06/07	223	7.687	-	1.793	294	639	10.636
07/08	217	8.215	-	1.936	229	511	11.108
08/09	421	8.498	-	1.956	137	592	11.604
09/10	379	8.372	-	1.781	376	681	11.589
10/11	265	8.030	-	1.930	125	661	11.011
11/12	289	6.956	-	1.852	132	578	9.807
12/13	359	6.835	-	1.764	163	581	9.702
13/14	359	6.713	-	1.886	139	661	9.758
14/15	385	6.506	-	1.991	148	631	9.661
15/16*	482	5.672	278	1.845	257	600	9.134
16/17	764	5.671	469	1.384	432	590	9.310
17/18							
18/19							
19/20							
20/21							
21/22							

* Ab 2015/16 angepasste Fortschreibung: Verordnung über die Ausbildung und Prüfung in den Bildungsgängen des Berufskollegs (Ausbildungs- und Prüfungsordnung Berufskolleg -APO-BK) vom 26. Mai 1999 / zuletzt geändert durch Verordnung vom 9. Dezember 2014 (SGV. NRW. 223) / § 52 des Schulgesetzes für das Land Nordrhein-Westfalen (Schulgesetz NRW - SchulG) vom 15. Februar 2005 (GV. NRW. S. 102)

** Vor 2015/16: Berufsgrundschuljahr + Vorklasse (BGJ)

6.2.2 Historische Entwicklung der Bildungsgänge an Berufskollegs - Grafik

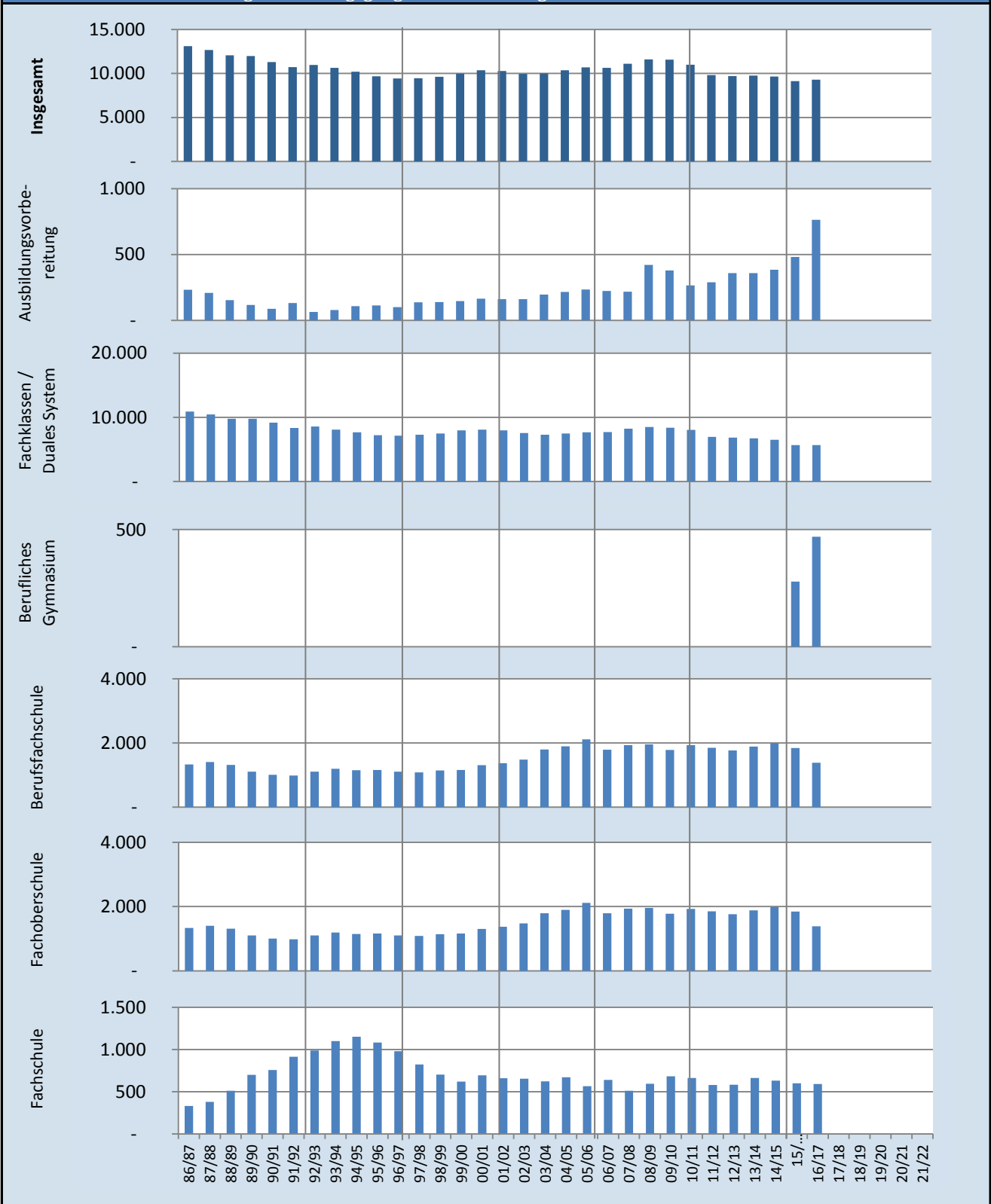

6.2 Historische Entwicklung der Bildungsgänge an Berufskollegs

6.2.3 Bildungsgänge an Berufskollegs nach Jahrgängen

Jahrgang	Berufsschule		Berufliches Gymnasium	Berufsfach- schule	Fachoberschule	Fachschule	Insgesamt
	Ausbildungs- vorbereitung	Fachklassen / Duales System					
01	764	1.966	176	978	274	207	4.365
02	-	1.886	144	400	106	194	2.730
03	-	1.663	136	6	52	130	1.987
04	-	156	13	-	-	59	228
SUM	764	5.671	469	1.384	432	590	9.310

6.3 Berufsfelder an Berufskollegs

➔ Die Kategorisierung in Berufsfelder wird analog zur Kategorisierung von Ausbildungsberufen durch die Bundesagentur für Arbeit vorgenommen. Nähere Informationen finden Sie im *Lexikon der Ausbildungsberufe*.

6.3.1 Berufsfelder an Berufskollegs

Berufsfelder	Insgesamt			
		w	ausländisch	
				w
Bau, Architektur, Vermessung	1.531	52	109	3
Dienstleistung	831	462	301	154
Elektro	344	6	8	1
Gesellschafts-, Geisteswissenschaften	-	-	-	-
Gesundheit	506	352	107	84
IT, Computer	135	7	3	1
Kunst, Kultur, Gestaltung	-	-	-	-
Landwirtschaft, Natur, Umwelt	646	54	30	1
Medien	175	10	4	4
Metall, Maschinenbau	835	20	38	3
Naturwissenschaften	-	-	-	-
Produktion, Fertigung	411	54	19	3
Soziales, Pädagogik	482	368	70	63
Technik, Technologiefelder	67	3	3	1
Verkehr, Logistik	-	-	-	-
Wirtschaft, Verwaltung	3.139	1.754	586	325
Keine Angabe	208	19	27	16
Insgesamt	9.310	3.161	1.305	659

6.3.2 Berufsfelder an Berufskollegs - GRAFIK

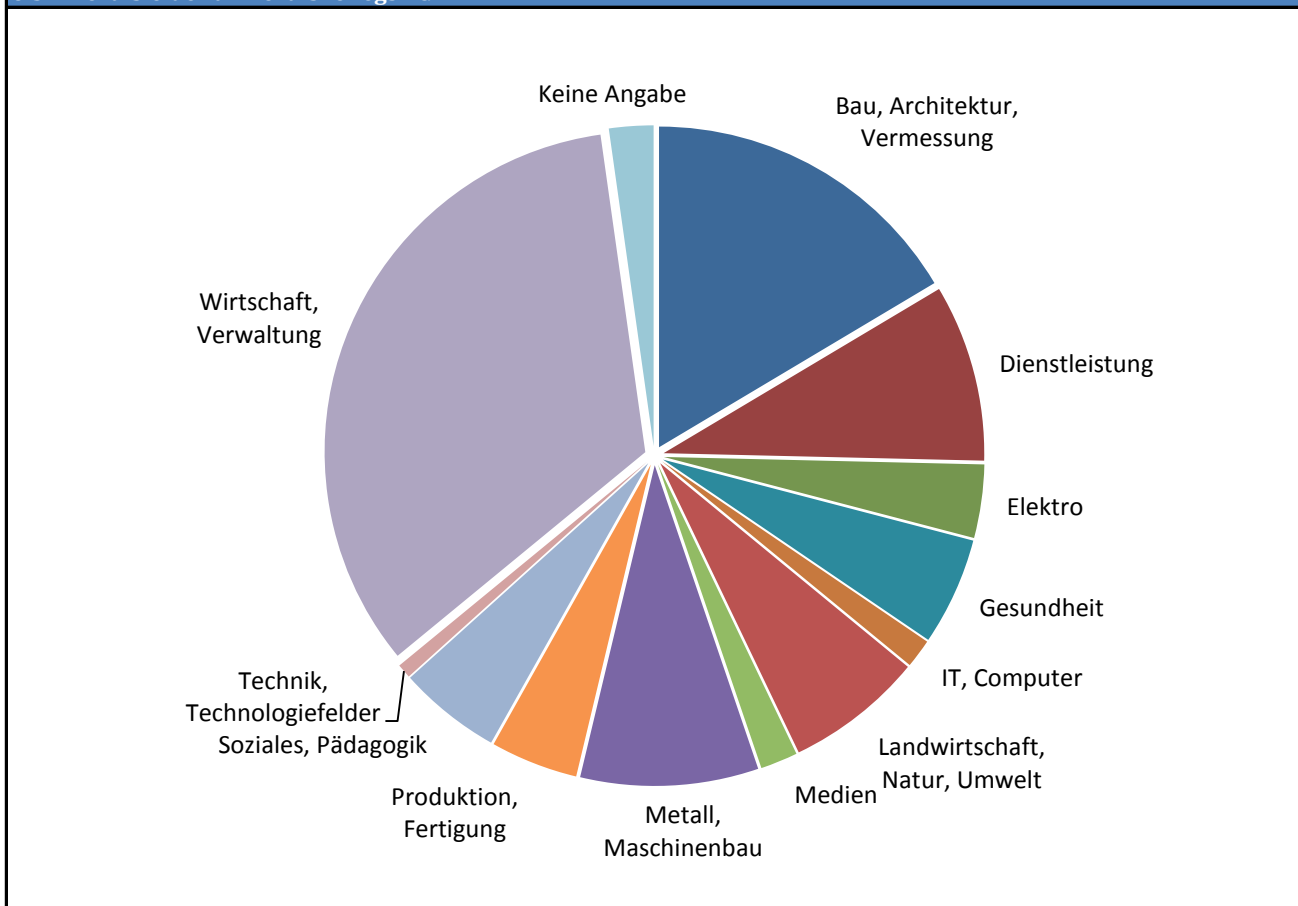

Kapitel 7

- *Klassenfrequenzwerte* -

7.1 Verordnung über Klassenfrequenzwerte

7.1.1 Verordnung zur Ausführung des § 93 Abs. 2 Schulgesetz NRW

Schulform/-stufe		Relation: "Schüler je Lehrerstelle"	Klassenfrequenzwerte	
			Richtwert	Bandbreite
Grundschule		21,95	siehe § 6a Abs.1	15 - 29
Hauptschule	Klassen 5 - 10	17,86	24	18 - 30
Realschule	Klassen 5 - 7	20,94	27	25 - 29
	Klassen 8 -10	20,94	28	26 - 30
Sekundarschule	Klassen 5 - 7	16,27	25	20 - 29
	Klassen 8 -10	16,27	25	20 - 30
Gymnasium	Klassen 5 - 7	19,88	27	25 - 29
	Klassen 8 -10	19,88	28	26 - 30
	Sekundarstufe II	12,70	19,5*	-
Gesamtschule	Klassen 5 - 7	19,32	27	25 - 29
	Klassen 8 -10	19,32	28	26 - 30
	Sekundarstufe II	12,70	19,5*	-

*) zu erreichender Durchschnittswert

Anmerkung:

Bei der Einrichtung von Klassen des Gemeinsamen Lernens und Intergrativen Lerngruppen gelten abhängig der Schulform und Anzahl der Parallelklassen pro Jahrgang andere Vorgaben. Siehe hierzu §6 Abs. 4 bis 6

7.2 Klassenbildung und Klassenfrequenzwerte nach Schulformen

7.2.1 Klassenbildung und Klassenfrequenzwerte nach Schulformen (ohne Internationale Förderklassen)

Schule	Klassen nach Anzahl der Schüler/innen					Anteil (in %)				Schüler	Schüler pro Klasse	Anzahl der Schulen
	bis 20	21-25	26-30	31-35	SUM	bis 20	21-25	26-30	31-35			
GRU	46	176	144	4	370	12,4	47,6	38,9	1,1	9.022	24,4	39
HAU	17	30	16	1	64	26,6	46,9	25,0	1,6	1.448	22,6	6
REA	5	26	56	9	96	5,2	27,1	58,3	9,4	2.541	26,5	6
GYM*	5	37	71	6	119	4,2	31,1	59,7	5,0	3.095	26,0	7
SEK	-	6	9	-	15	0,0	40,0	60,0	0,0	389	25,9	1
GES*	-	18	144	22	184	0,0	9,8	78,3	12,0	5.203	28,3	5
Insg.	73	293	440	42	848	8,6	34,6	51,9	5,0	21.698	25,6	64

* Nur Sekundarstufe 1

7.2.2 Anteile Klassengrößen nach Schulformen-Grafik

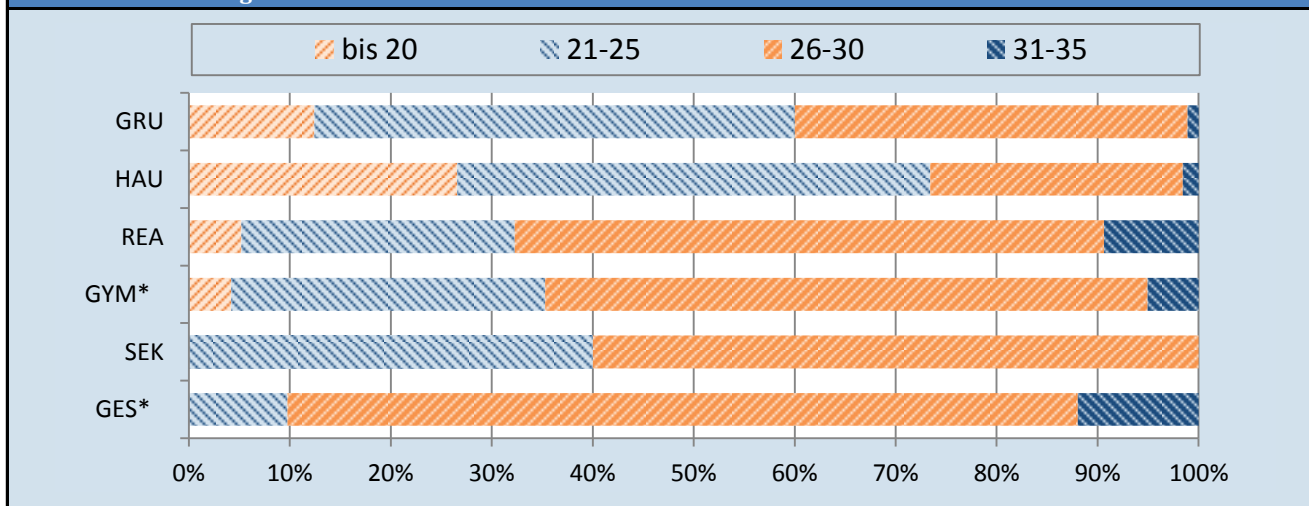

* Nur Sekundarstufe 1

7.2.3 Historische Entwicklung: Schüler pro Klasse nach Schulformen-Grafik

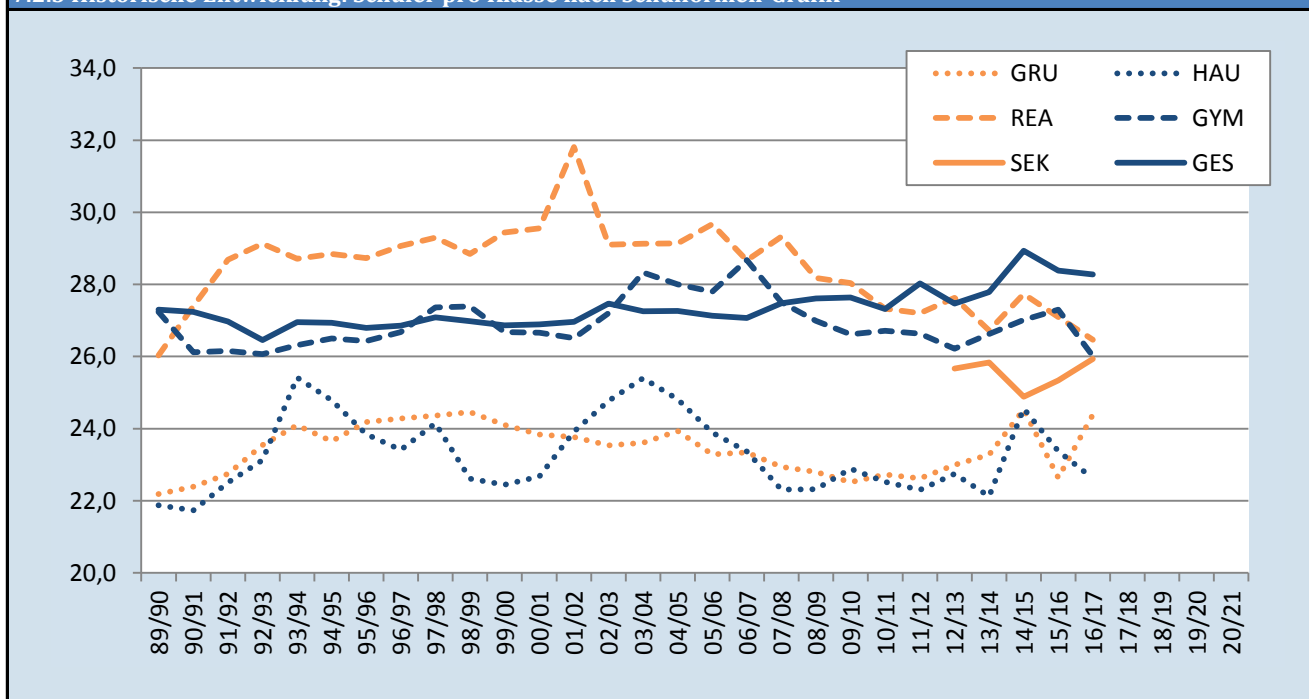

7.2 Klassenbildung und Klassenfrequenzwerte nach Schulformen

7.2.4 Historische Entwicklung: Klassenbildung und Klassenfrequenzwerte an Grundschulen

Jahr	Klassen nach Anzahl der Schüler/innen					Anteil (in %)				Schüler	Schüler pro Klasse	Anzahl der Schulen
	bis 20	21-25	26-30	31-35	SUM	bis 20	21-25	26-30	31-35			
89/90	157	235	97	-	489	32,1	48,1	19,8	-	10.849	22,2	53
90/91	140	255	97	2	494	28,3	51,6	19,6	0,4	11.059	22,4	53
91/92	106	268	105	6	485	21,9	55,3	21,6	1,2	11.031	22,7	53
92/93	96	245	127	8	476	20,2	51,5	26,7	1,7	11.206	23,5	53
93/94	91	237	140	6	474	19,2	50,0	29,5	1,3	11.421	24,1	53
94/95	101	251	136	9	497	20,3	50,5	27,4	1,8	11.754	23,6	53
95/96	84	249	164	7	504	16,7	49,4	32,5	1,4	12.187	24,2	53
96/97	83	238	193	11	525	15,8	45,3	36,8	2,1	12.748	24,3	52
97/98	70	259	181	15	525	13,3	49,3	34,5	2,9	12.790	24,4	52
98/99	68	238	197	22	525	13,0	45,3	37,5	4,2	12.842	24,5	52
99/00	75	264	173	9	521	14,4	50,7	33,2	1,7	12.556	24,1	52
00/01	80	262	156	10	508	15,7	51,6	30,7	2,0	12.109	23,8	52
01/02	84	257	142	6	489	17,2	52,6	29,0	1,2	11.621	23,8	52
02/03	79	271	121	1	472	16,7	57,4	25,6	0,2	11.107	23,5	51
03/04	96	228	136	3	463	20,7	49,2	29,4	0,6	10.930	23,6	51
04/05	93	244	102	10	449	20,7	54,3	22,7	2,2	10.746	23,9	51
05/06	78	254	120	4	456	17,1	55,7	26,3	0,9	10.620	23,3	50
06/07	67	245	124	10	446	15,0	54,9	27,8	2,2	10.411	23,3	50
07/08	94	215	129	4	442	21,3	48,6	29,2	0,9	10.140	22,9	50
08/09	85	239	102	-	426	20,0	56,1	23,9	0,0	9.712	22,8	44
09/10	103	233	86	-	422	24,4	55,2	20,4	0,0	9.502	22,5	43
10/11	96	231	81	-	408	23,5	56,6	19,9	0,0	9.274	22,7	42
11/12	84	243	73	1	401	20,9	60,6	18,2	0,2	9.072	22,6	39
12/13	84	225	81	-	390	21,5	57,7	20,8	0,0	8.967	23,0	39
13/14	67	216	103	-	386	17,4	56,0	26,7	0,0	8.986	23,3	39
14/15	64	183	122	5	374	17,1	48,9	32,6	1,3	9.174	24,5	39
15/16	78	183	119	6	386	20,2	47,4	30,8	1,6	8.739	22,6	39
16/17	46	176	144	4	370	12,4	47,6	38,9	1,1	9.022	24,4	39
17/18												
18/19												
19/20												
20/21												

7.2 Klassenbildung und Klassenfrequenzwerte nach Schulformen

7.2.5 Historische Entwicklung: Klassenbildung und Klassenfrequenzwerte an Hauptschulen

Jahr	Klassen nach Schülerzahl					Anteil (in %)				Schüler	Schüler pro Klasse	Anzahl der Schulen
	bis 20	21-25	26-30	31-35	SUM	bis 20	21-25	26-30	31-35			
89/90	82	84	25	6	197	41,6	42,6	12,7	3,0	4.310	21,9	19
90/91	84	73	28	1	186	45,2	39,2	15,1	0,5	4.042	21,7	14
91/92	59	70	37	1	167	35,3	41,9	22,2	0,6	3.759	22,5	14
92/93	40	68	43	-	151	26,5	45,0	28,5	0,0	3.492	23,1	13
93/94	23	64	47	-	134	17,2	47,8	35,1	0,0	3.406	25,4	9
94/95	26	56	52	3	137	19,0	40,9	38,0	2,2	3.396	24,8	9
95/96	35	57	39	7	138	25,4	41,3	28,3	5,1	3.291	23,8	9
96/97	43	56	32	4	135	31,9	41,5	23,7	3,0	3.160	23,4	9
97/98	36	57	35	-	128	28,1	44,5	27,3	0,0	3.091	24,1	9
98/99	52	52	24	2	130	40,0	40,0	18,5	1,5	2.939	22,6	9
99/00	51	55	24	5	135	37,8	40,7	17,8	3,7	3.030	22,4	9
00/01	44	58	23	8	133	33,1	43,6	17,3	6,0	3.016	22,7	9
01/02	41	47	40	3	131	31,3	35,9	30,5	2,3	3.133	23,9	8
02/03	29	59	32	6	126	23,0	46,8	25,4	4,8	3.121	24,8	8
03/04	23	59	33	8	123	18,7	48,0	26,8	6,5	3.124	25,4	8
04/05	25	46	42	8	121	20,7	38,0	34,7	6,6	3.002	24,8	8
05/06	26	52	33	4	115	22,6	45,2	28,7	3,5	2.747	23,9	8
06/07	31	45	26	4	106	29,2	42,5	24,5	3,8	2.477	23,4	8
07/08	30	59	16	1	106	28,3	55,7	15,1	0,9	2.365	22,3	8
08/09	25	60	16	-	101	24,8	59,4	15,8	0,0	2.254	22,3	8
09/10	20	53	20	2	95	21,1	55,8	21,1	2,1	2.174	22,9	7
10/11	24	46	21	1	92	26,1	50,0	22,8	1,1	2.072	22,5	7
11/12	29	44	19	-	92	31,5	47,8	20,7	0,0	2.052	22,3	7
12/13	25	39	22	1	87	28,7	44,8	25,3	1,1	1.979	22,7	7
13/14	32	32	23	-	87	36,8	36,8	26,4	0,0	1.925	22,1	7
14/15	22	41	11	1	75	29,3	54,7	14,7	1,3	1.842	24,6	7
15/16	14	30	20	-	64	21,9	46,9	31,3	0,0	1.496	23,4	6
16/17	17	30	16	1	64	26,6	46,9	25,0	1,6	1.448	22,6	6
17/18												
18/19												
19/20												
20/21												

7.2 Klassenbildung und Klassenfrequenzwerte nach Schulformen

7.2.6 Historische Entwicklung: Klassenbildung und Klassenfrequenzwerte an Realschulen

Jahr	Klassen nach Schülerzahl					Anteil (in %)				Schüler	Schüler pro Klasse	Anzahl der Schulen
	bis 20	21-25	26-30	31-35	SUM	bis 20	21-25	26-30	31-35			
89/90	11	35	51	10	107	10,3	32,7	47,7	9,3	2.785	26,0	7
90/91	4	21	62	14	101	4,0	20,8	61,4	13,9	2.767	27,4	6
91/92	-	9	68	24	101	0,0	8,9	67,3	23,8	2.897	28,7	5
92/93	-	4	82	18	104	0,0	3,8	78,8	17,3	3.029	29,1	5
93/94	1	5	92	13	111	0,9	4,5	82,9	11,7	3.187	28,7	5
94/95	-	4	98	15	117	0,0	3,4	83,8	12,8	3.375	28,8	5
95/96	2	14	81	26	123	1,6	11,4	65,9	21,1	3.534	28,7	6
96/97	-	7	87	31	125	0,0	5,6	69,6	24,8	3.633	29,1	6
97/98	-	4	97	26	127	0,0	3,1	76,4	20,5	3.721	29,3	6
98/99	-	17	81	35	133	0,0	12,8	60,9	26,3	3.836	28,8	6
99/00	1	8	88	36	133	0,8	6,0	66,2	27,1	3.915	29,4	6
00/01	1	8	78	49	136	0,7	5,9	57,4	36,0	4.019	29,6	6
01/02	1	13	63	52	129	0,8	10,1	48,8	40,3	4.103	31,8	6
02/03	2	25	63	54	144	1,4	17,4	43,8	37,5	4.191	29,1	6
03/04	1	10	92	41	144	0,7	6,9	63,9	28,5	4.195	29,1	6
04/05	-	10	91	41	142	0,0	7,0	64,1	28,9	4.138	29,1	6
05/06	-	12	84	40	136	0,0	8,8	61,8	29,4	4.035	29,7	6
06/07	-	19	83	33	135	0,0	14,1	61,5	24,4	3.870	28,7	6
07/08	-	17	76	36	129	0,0	13,2	58,9	27,9	3.783	29,3	6
08/09	4	17	76	33	130	3,1	13,1	58,5	25,4	3.663	28,2	6
09/10	5	17	81	22	125	4,0	13,6	64,8	17,6	3.505	28,0	6
10/11	5	20	80	18	123	4,1	16,3	65,0	14,6	3.361	27,3	6
11/12	2	28	76	15	121	1,7	23,1	62,8	12,4	3.291	27,2	6
12/13	1	21	86	10	118	0,8	17,8	72,9	8,5	3.260	27,6	6
13/14	3	20	86	6	115	2,6	17,4	74,8	5,2	3.073	26,7	6
14/15	-	28	72	3	103	0,0	27,2	69,9	2,9	2857	27,7	6
15/16	1	23	72	4	100	1,0	23,0	72,0	4,0	2710	27,1	6
16/17	5	26	56	9	96	5,2	27,1	58,3	9,4	2541	26,5	6
17/18												
18/19												
19/20												
20/21												

7.2 Klassenbildung und Klassenfrequenzwerte nach Schulformen

7.2.7 Historische Entwicklung: Klassenbildung und Klassenfrequenzwerte an Gymnasien (nur Sekundarstufe I)

Jahr	Klassen nach Schülerzahl					Anteil (in %)				Schüler pro Klasse	Anzahl der Schulen	
	bis 20	21-25	26-30	31-35	SUM	bis 20	21-25	26-30	31-35			
89/90	6	28	96	15	145	4,1	19,3	66,2	10,3	3.949	27,2	8
90/91	8	53	80	13	154	5,2	34,4	51,9	8,4	4.023	26,1	8
91/92	8	60	80	9	157	5,1	38,2	51,0	5,7	4.106	26,2	8
92/93	12	44	86	17	159	7,5	27,7	54,1	10,7	4.144	26,1	8
93/94	8	57	79	17	161	5,0	35,4	49,1	10,6	4.236	26,3	7
94/95	3	60	84	15	162	1,9	37,0	51,9	9,3	4.293	26,5	7
95/96	5	52	95	14	166	3,0	31,3	57,2	8,4	4.387	26,4	7
96/97	1	59	100	4	164	0,6	36,0	61,0	2,4	4.375	26,7	7
97/98	2	41	96	24	163	1,2	25,2	58,9	14,7	4.460	27,4	7
98/99	3	48	91	22	164	1,8	29,3	55,5	13,4	4.492	27,4	7
99/00	5	51	104	9	169	3,0	30,2	61,5	5,3	4.509	26,7	7
00/01	3	51	103	12	169	1,8	30,2	60,9	7,1	4.505	26,7	7
01/02	3	59	90	12	164	1,8	36,0	54,9	7,3	4.348	26,5	7
02/03	2	52	79	28	161	1,2	32,3	49,1	17,4	4.380	27,2	7
03/04	1	36	73	44	154	0,6	23,4	47,4	28,6	4.363	28,3	7
04/05	1	31	84	38	154	0,6	20,1	54,5	24,7	4.312	28,0	7
05/06	4	31	83	33	151	2,6	20,5	55,0	21,9	4.198	27,8	7
06/07	2	24	86	32	144	1,4	16,7	59,7	22,2	4.129	28,7	7
07/08	1	39	79	29	148	0,7	26,4	53,4	19,6	4.071	27,5	7
08/09	3	35	95	13	146	2,1	24,0	65,1	8,9	3.941	27,0	7
09/10	8	39	84	15	146	5,5	26,7	57,5	10,3	3.886	26,6	7
10/11	2	34	76	9	121	1,7	28,1	62,8	7,4	3.232	26,7	7
11/12	2	39	73	7	121	1,7	32,2	60,3	5,8	3.223	26,6	7
12/13	3	43	66	8	120	2,5	35,8	55,0	6,7	3.146	26,2	7
13/14	5	37	60	15	117	4,3	31,6	51,3	12,8	3.115	26,6	7
14/15	3	34	63	16	116	2,6	29,3	54,3	13,8	3.134	27,0	7
15/16	1	26	78	13	118	0,8	22,0	66,1	11,0	3.221	27,3	7
16/17	5	37	71	6	119	4,2	31,1	59,7	5,0	3.095	26,0	7
17/18												
18/19												
19/20												
20/21												

7.2 Klassenbildung und Klassenfrequenzwerte nach Schulformen

7.2.8 Historische Entwicklung: Klassenbildung und Klassenfrequenzwerte an Sekundarschulen

Jahr	Klassen nach Schülerzahl					Anteil (in %)				Schüler	Schüler pro Klasse	Anzahl der Schulen
	bis 20	21-25	26-30	31-35	SUM	bis 20	21-25	26-30	31-35			
89/90	-	-	-	-	-	-	-	-	-			
90/91	-	-	-	-	-	-	-	-	-			
91/92	-	-	-	-	-	-	-	-	-			
92/93	-	-	-	-	-	-	-	-	-			
93/94	-	-	-	-	-	-	-	-	-			
94/95	-	-	-	-	-	-	-	-	-			
95/96	-	-	-	-	-	-	-	-	-			
96/97	-	-	-	-	-	-	-	-	-			
97/98	-	-	-	-	-	-	-	-	-			
98/99	-	-	-	-	-	-	-	-	-			
99/00	-	-	-	-	-	-	-	-	-			
00/01	-	-	-	-	-	-	-	-	-			
01/02	-	-	-	-	-	-	-	-	-			
02/03	-	-	-	-	-	-	-	-	-			
03/04	-	-	-	-	-	-	-	-	-			
04/05	-	-	-	-	-	-	-	-	-			
05/06	-	-	-	-	-	-	-	-	-			
06/07	-	-	-	-	-	-	-	-	-			
07/08	-	-	-	-	-	-	-	-	-			
08/09	-	-	-	-	-	-	-	-	-			
09/10	-	-	-	-	-	-	-	-	-			
10/11	-	-	-	-	-	-	-	-	-			
11/12	-	-	-	-	-	-	-	-	-			
12/13	-	1	2	-	3	-	33,3	66,7	-	77	25,7	1
13/14	-	3	3	-	6	-	50,0	50,0	-	155	25,8	1
14/15	-	6	3	-	9	-	66,7	33,3	-	224	24,9	1
15/16	-	8	4	-	12	-	66,7	33,3	-	304	25,3	1
16/17	-	6	9	-	15	-	40,0	60,0	-	389	25,9	1
17/18												
18/19												
19/20												
20/21												

7.2 Klassenbildung und Klassenfrequenzwerte nach Schulformen

7.2.9 Historische Entwicklung: Klassenbildung und Klassenfrequenzwerte an Gesamtschulen (nur Sekundarstufe I)

Jahr	Klassen nach Schülerzahl					Anteil (in %)				Schüler	Schüler pro Klasse	Anzahl der Schulen
	bis 20	21-25	26-30	31-35	SUM	bis 20	21-25	26-30	31-35			
89/90	-	17	126	-	143	0,0	11,9	88,1	0,0	3.904	27,3	4
90/91	2	18	132	2	154	1,3	11,7	85,7	1,3	4.194	27,2	4
91/92	2	23	134	-	159	1,3	14,5	84,3	0,0	4.289	27,0	4
92/93	1	37	126	1	165	0,6	22,4	76,4	0,6	4.366	26,5	4
93/94	3	29	130	5	167	1,8	17,4	77,8	3,0	4.501	27,0	4
94/95	1	37	127	1	166	0,6	22,3	76,5	0,6	4.472	26,9	4
95/96	2	33	127	4	166	1,2	19,9	76,5	2,4	4.448	26,8	4
96/97	1	26	137	2	166	0,6	15,7	82,5	1,2	4.458	26,9	4
97/98	1	35	129	2	167	0,6	21,0	77,2	1,2	4.524	27,1	4
98/99	-	26	135	7	168	0,0	15,5	80,4	4,2	4.533	27,0	4
99/00	6	30	121	9	166	3,6	18,1	72,9	5,4	4.459	26,9	4
00/01	4	35	122	6	167	2,4	21,0	73,1	3,6	4.491	26,9	4
01/02	2	45	115	6	168	1,2	26,8	68,5	3,6	4.529	27,0	4
02/03	3	23	126	18	170	1,8	13,5	74,1	10,6	4.669	27,5	4
03/04	7	18	132	14	171	4,1	10,5	77,2	8,2	4.661	27,3	4
04/05	3	34	116	18	171	1,8	19,9	67,8	10,5	4.662	27,3	4
05/06	6	35	122	8	171	3,5	20,5	71,3	4,7	4.639	27,1	4
06/07	3	42	114	11	170	1,8	24,7	67,1	6,5	4.602	27,1	4
07/08	4	26	127	10	167	2,4	15,6	76,0	6,0	4.589	27,5	4
08/09	6	16	122	14	158	3,8	10,1	77,2	8,9	4.363	27,6	4
09/10	7	23	106	18	154	4,5	14,9	68,8	11,7	4.256	27,6	4
10/11	6	38	93	16	153	3,9	24,8	60,8	10,5	4.179	27,3	4
11/12	2	20	106	19	147	1,4	13,6	72,1	12,9	4.120	28,0	4
12/13	5	18	104	19	146	3,4	12,3	71,2	13,0	4.010	27,5	4
13/14	2	21	107	14	144	1,4	14,6	74,3	9,7	4.001	27,8	4
14/15	-	16	116	11	143	0,0	11,2	81,1	7,7	4.137	28,9	5
15/16	-	11	124	12	147	0,0	7,5	84,4	8,2	4.172	28,4	5
16/17	-	18	144	22	184	0,0	9,8	78,3	12,0	5.203	28,3	5
17/18												
18/19												
19/20												
20/21												

Kapitel 8

- Schulabschlüsse -

Methodische Hinweise:

1.

Die Schülerjahresstatistik basiert auf der Schülerdatei des Gelsenkirchener Schulinformationssystems (GESI), in dem Schulabschlüsse nicht ausgewiesen werden. Die nachfolgenden Statistiken basieren auf der öffentlich zugängigen amtlichen Schulstatistik von IT.NRW. und beinhalten alle Schulen in Gelsenkirchen.

Näheres unter: www.it.nrw.de / Bildung, Kultur / Kommunales Bildungsmonitoring

2.

Die Schulabschlüsse der Stadt Gelsenkirchen werden im Vergleich zum Land Nordrhein-Westfalen dargestellt. Zusammen mit dem Regionalverband Ruhr und der RuhrFutur-Initiative ist eine vergleichende Darstellung mit dem RVR-Gebiet in Vorbereitung.

8.1 Abgänger/innen nach Art des Abschlusses

8.1.1 Abgänger/innen nach Art des Abschlusses und abgebender Schulform im Schuljahr 2014/15

Art des Abschlusses		Abgebende Schulform								Insg.
		HAU	REA	GYM	SEK	GES	FÖS	WAL	WBK	
Ohne Abschluss		85	2	3	-	32	15	-	-	137
<i>Abschlusszeugnis im Förderschwerpunkt Geistige Entwicklung</i>		-	-	-	-	-	48	-	-	48
<i>Abschlusszeugnis im Förderschwerpunkt Lernen</i>		-	-	-	-	-	107	7	-	114
Hauptschulabschluss	ohne Berechtigung zum Besuch der Klasse 10, TYP B	31	-	1	-	42	26	5	63	168
	mit Berechtigung zum Besuch der Klasse 10, TYP B	4	2	-	-	10	2	-	-	18
	nach Klasse 10	147	16	-	-	184	2	-	119	468
	mit Berechtigung zum Besuch der gymn. Oberstufe	-	-	4	-	-	-	-	-	4
	nach Klasse 10, Berechtigung zum Besuch der gymn. Oberst.	-	-	1	-	-	-	-	-	1
Fachoberschulreife	ohne Berechtigung zum Besuch der gymn. Oberstufe	61	215	-	-	243	1	-	46	566
	mit Berechtigung zum Besuch der gymn. Oberstufe	30	225	15	-	77	-	-	44	391
	mit Berechtigung zum Besuch der Q1-Phase	-	1	34	-	23	-	-	-	58
Fachhochschulreife (schulischer Teil)		-	-	29	-	69	-	-	60	158
Fachhochschulreife (inkl. des berufsbezogenen Teils)		-	-	-	-	-	-	-	2	2
Abitur (allgemeine Hochschulreife)		-	-	554	-	348	-	-	83	985
Insgesamt		358	461	641	-	1028	201	12	417	3118

8.1.2 Abgänger/innen nach abgebender Schulform und Art des Abschlusses im Schuljahr 2014/15 (in %)

Art des Abschlusses		Abgebende Schulform								Insg.
		HAU	REA	GYM	SEK	GES	FÖS	WAL	WBK	
Ohne Abschluss		23,7	0,4	0,5	0,0	3,1	7,5	0,0	0,0	4,4
<i>Abschlusszeugnis im Förderschwerpunkt Geistige Entwicklung</i>		0,0	0,0	0,0	0,0	0,0	23,9	0,0	0,0	1,5
<i>Abschlusszeugnis im Förderschwerpunkt Lernen</i>		0,0	0,0	0,0	0,0	0,0	53,2	58,3	0,0	3,7
Hauptschulabschluss	ohne Berechtigung zum Besuch der Klasse 10, TYP B	8,7	0,0	0,2	0,0	4,1	12,9	41,7	15,1	5,4
	mit Berechtigung zum Besuch der Klasse 10, TYP B	1,1	0,4	0,0	0,0	1,0	1,0	0,0	0,0	0,6
	nach Klasse 10	41,1	3,5	0,0	0,0	17,9	1,0	0,0	28,5	15,0
	mit Berechtigung zum Besuch der gymn. Oberstufe	0,0	0,0	0,6	0,0	0,0	0,0	0,0	0,0	0,1
	nach Klasse 10, Berechtigung zum Besuch der gymn. O.	0,0	0,0	0,2	0,0	0,0	0,0	0,0	0,0	0,0
Fachoberschulreife	ohne Berechtigung zum Besuch der gymn. Oberstufe	17,0	46,6	0,0	0,0	23,6	0,5	0,0	11,0	18,2
	mit Berechtigung zum Besuch der gymn. Oberstufe	8,4	48,8	2,3	0,0	7,5	0,0	0,0	10,6	12,5
	mit Berechtigung zum Besuch der Q1-Phase	0,0	0,2	5,3	0,0	2,2	0,0	0,0	0,0	1,9
Fachhochschulreife (schulischer Teil)		0,0	0,0	4,5	0,0	6,7	0,0	0,0	14,4	5,1
Fachhochschulreife (inkl. des berufsbezogenen Teils)		0,0	0,0	0,0	0,0	0,0	0,0	0,0	0,5	0,1
Abitur (allgemeine Hochschulreife)		0,0	0,0	86,4	0,0	33,9	0,0	0,0	19,9	31,6
Insgesamt		100	100	100	0,0	100	100	100	100	100

8.1 Abgänger/innen nach Art des Abschlusses

8.1.4 Historische Entwicklung der Schulabschlüsse in Gelsenkirchen und NRW (in %)

Schuljahr	ohne allgemeinbildenden Abschluss		mit Hauptschulabschluss		mit Fachoberschulreife		mit Fachhochschulreife		mit Hochschulreife	
	GE	NRW	GE	NRW	GE	NRW	GE	NRW	GE	NRW
in:										
2004/05	10,4	6,9	24,7	22,4	37,9	41,5	4,4	3,2	22,6	25,9
2005/06	9,6	6,6	28,6	21,9	37,8	40,9	2,8	3,5	21,2	27,2
2006/07	10,1	6,5	24,6	21,5	38,2	41,4	5,1	3,3	22,0	27,3
2007/08	9,8	6,4	24,6	20,1	37,4	40,7	4,1	3,5	24,2	29,2
2008/09	9,3	6,1	24,9	19,0	33,9	40,7	5,4	3,5	26,5	30,7
2009/10	10,2	5,5	23,9	17,9	33,9	40,6	5,2	3,5	26,9	32,4
2010/11	9,6	5,4	18,3	17,4	35,6	39,2	7,3	3,4	29,1	34,6
2011/12	8,6	5,1	23,8	16,4	32,6	38,4	5,0	3,4	29,9	36,7
2012/13*	8,5	4,4	19,6	13,5	29,6	32,9	5,5	3,1	36,9	46,2
2013/14	10,6	5,5	21,3	15,6	34,1	38,4	3,9	3,1	30,0	37,5
2014/15	9,6	5,3	21,1	14,8	32,6	38,1	5,1	3,2	31,6	38,6
2015/16										
2016/17										
2017/18										
2018/19										
2019/20										
2020/21										

8.1.5 Historische Entwicklung der Schulabschlüsse in Gelsenkirchen und NRW (in %)

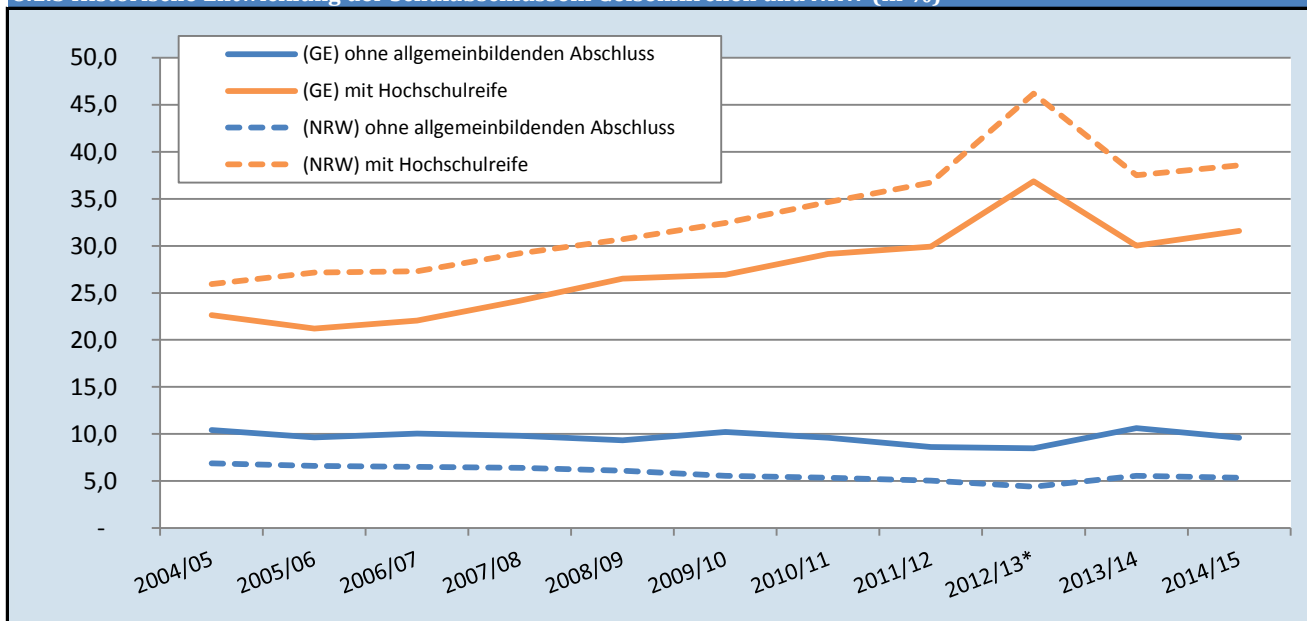

* Nicht Vergleichbar! Doppelter Abiturjahrgang an Gymnasien im Schuljahr 2012/13 nach Umstellung von G9 auf G8

Kapitel 9

- Schülerfahrkarten -

9.1 Ermäßigte Schülerfahrkarten an allgemeinbildenden Schulen und Berufskollegs

9.1.1 Ermäßigte Schülerfahrkarten nach Schulformen und Jahrgängen

JG	GRU	FÖS	HAU	REA	SEK	GYM	GES	BK	Insg.	%
IFÖ									0	0,00%
00	2	16							18	6,26%
01	65	2						67		
02	76	4						80		
03	83	5						88		
04	64	5						69		
05		12	61	59	21	171	230		554	64,67%
06		17	46	55	45	189	232		584	
07		24	65	65	20	177	221		572	
08		22	78	68	22	115	309		614	
09		25	83	79	31	173	242		633	
10		24	48	99			198		369	
EF/11						177	79		256	11,47%
Q1/12						92	78		170	
Q2/13						86	78		164	
Berufskollegs								905	905	17,60%
Insgesamt	290	156	381	425	139	1.180	1.667	905	5.143	
Anteile	5,6%	3,0%	7,4%	8,3%	2,7%	22,9%	32,4%	17,6%	100%	

Quelle: Referat Erziehung und Bildung

9.1.2 Ermäßigte Schülerfahrkarten - grafisch dargestellt

Nach Jahrgängen (absolut):

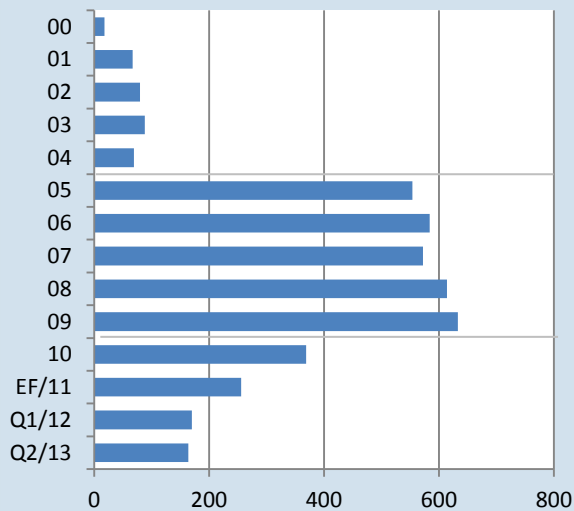

Nach Schulformen (Anteil):

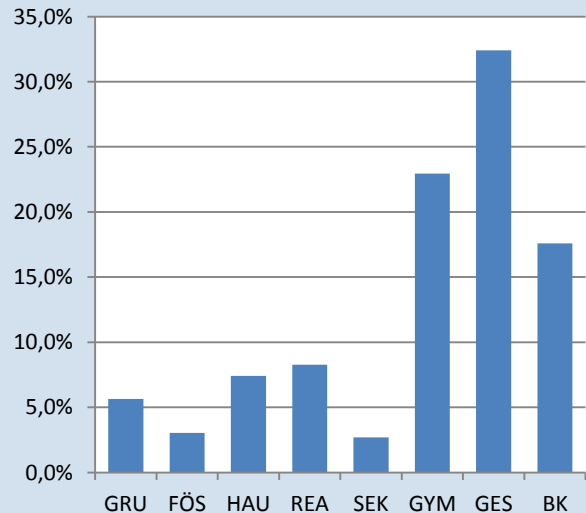

Nach Schulstufen (Anteil):

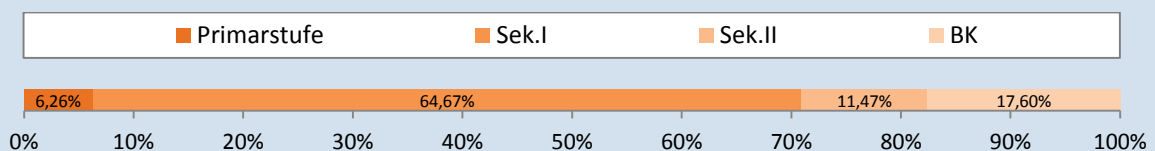

Tabellen- und Abbildungsverzeichnis

1. Das Anmelde- und Übergangsverfahren	9
1.1 Primarstufe: Schulanfänger, Historische Entwicklung.....	11
1.1.1 Entwicklung der Schulanfängerzahlen je Grundschule (nach Trägerschaft)	
1.2 Sekundarstufe: Erstanmeldungen, Aufnahmen in Jahrgang 5 (+ historische Entwicklung).....	12
1.2.1 Erstanmeldungen nach Schulen und Schulformen - vor Umverteilung	
1.2.2 Historische Entwicklung - Jahrgang 5 (+ Relations- und Bildungsbeteiligungsquoten)	
1.2.3 Historische Entwicklung Jahrgang 5 - Bildungsbeteiligungsquote - GRAFIK	
1.2.4 Historische Entwicklung Jahrgang 5 - Relationsquoten - GRAFIK	
1.2.5 Aufnahmen im Jahrgang 5 nach Schule und Schulformen	
1.3 Schülerzahlen nach Stadtteilen (Wohnort) und Schulformen - Jahrgang 5.....	18
1.3.1 Hauptschule	
1.3.2 Realschule	
1.3.3 Gymnasien	
1.3.4 Sekundarschulen	
1.3.5 Gesamtschulen	
1.3.6 Auswärtige	
1.3.7 Insgesamt	
1.3.8 Alle Schulformen mit Quoten	
2. Allgemeinbildende Schulen	25
2.1 Schülerzahlen nach Schulen (Insgesamt).....	26
2.1.1 Schülerzahlen an Grundschulen (nach Trägerschaft)	
2.1.2 Schülerzahlen an Schulen der Sekundarstufe (nach Schulform)	
2.1.3 Schülerzahlen an Förderschulen (nach Förderschwerpunkt)	
2.1.4 Schülerzahlen Gesamt - Summen aller Schulformen und -arten	
2.2 Schülerzahlen nach Jahrgangsstufen und Schulformen (+ historische Entwicklungen).....	29
2.2.1 Schülerzahlen nach Schulformen und Jahrgangsstufen - Alle Schülerinnen und Schüler	
2.2.2 Schülerzahlen nach Schulformen und Jahrgangsstufen - Weibliche Schülerinnen	
2.2.3 Schülerzahlen nach Schulformen und Jahrgangsstufen - Ausländische Schülerinnen und Schüler	
2.2.4 Schülerzahlen nach Schulformen und Jahrgangsstufen - Ausländische weibliche Schülerinnen	
2.2.5 Schülerinnen und Schüler nach Schulformen - Historische Entwicklung	
2.2.6 Ausländische Schülerinnen und Schüler nach Schulformen - Historische Entwicklung	
2.2.7 Historische Entwicklung - Schülerinnen und Schüler nach Schulformen - GRAFIK	
2.2.8 Historische Entwicklung - Anteil ausländische Schülerinnen und Schüler nach Schulformen - GRAFIK	
2.3 Schülerzahlen nach Schulen, Jahrgangsstufen und Klassen.....	34
2.3.1 Schülerzahlen nach Schulen, Jahrgangsstufen und Klassen - Grundschulen	
2.3.2 Schülerzahlen nach Schulen, Jahrgangsstufen und Klassen - Hauptschulen	
2.3.3 Schülerzahlen nach Schulen, Jahrgangsstufen und Klassen - Realschulen	
2.3.4 Schülerzahlen nach Schulen, Jahrgangsstufen und Klassen - Gymnasien	
2.3.5 Schülerzahlen nach Schulen, Jahrgangsstufen und Klassen - Sekundar- und Gesamtschulen	
2.3.6 Schülerzahlen nach Schulen, Jahrgangsstufen und Klassen - Förderschulen	
2.4 Schülerzahlen nach Stadtteilen (Wohnort) und Schulformen - alle Jahrgänge.....	43
2.4.1 Grundschulen	
2.4.2 Hauptschule	

2.4.3	Realschule	
2.4.4	Gymnasien	
2.4.5	Sekundarschulen	
2.4.6	Gesamtschulen	
2.4.7	Förderschule - Förderschwerpunkt Lernen und Emotionale und soziale Entwicklung	
2.4.8	Förderschule - Förderschwerpunkt Geistige Entwicklung	
2.4.9	Förderschule - Förderschwerpunkt Emotionale und soziale Entwicklung	
2.4.10	Förderschule - Förderschwerpunkt Sprache	
2.4.11	Insgesamt	
2.4.12	Schülerzahlen nach Stadtteilen-GRAPHIK	
2.4.12	Alle Schulformen mit Quoten	
2.5	Verläufe und Relationen.....	50
2.5.1	Schülerzahlenverlauf (alle Jahrgänge) - Hauptschule	
2.5.2	Schülerzahlenverlauf (alle Jahrgänge) - Realschule	
2.5.3	Schülerzahlenverlauf (alle Jahrgänge) - Gymnasium	
2.5.4	Schülerzahlenverlauf (alle Jahrgänge) - Sekundarschule	
2.5.5	Schülerzahlenverlauf (alle Jahrgänge) - Gesamtschule	
2.5.6	Historische Entwicklung der Relationsquoten (Jahrgang 05 - Jahrgang 07) je Schulform - GRAPHIK	
2.6	Zusammensetzung der Schülerschaft (Einpendler, Migration, Nationalitäten, Konfession).....	58
2.6.1	Konfessionen nach Schulformen und Schulen	
2.6.2	Schüler/innen mit Migrationshintergrund nach Schulformen und Schulen	
2.6.3	Einpendelnde Schüler/innen nach Wohnort und Schulform	
2.6.4	Einpendelnde Schüler/innen nach Wohnort und Schulform - GRAPHIK	
2.6.5	Erste Staatsangehörigkeit ist nicht Deutsch	
2.6.6	Erste Staatsangehörigkeit ist nicht Deutsch - GRAPHIK	
2.6.7	Deutsche mit zweiter Staatsangehörigkeit	
2.6.8	Deutsche mit zweiter Staatsangehörigkeit - GRAPHIK	
2.7	Allgemeinbildende Schulen ohne Anschluss an die Gelsenkirchener Schulstatistik.....	64
2.7.1	Evangelische Gesamtschule Bismarck (nach Jahrgängen)	
2.7.2	Schule für Kranke (nach Herkunftsschulform)	
3.	Ganztag und Betreuung	67
3.1	Ganztags- und Betreuungsangebote an Gelsenkirchener Schulen.....	68
3.1.1	Ganztags- und Betreuungsangebote an Gelsenkirchener Schulen	
3.2	Historische Entwicklung der Teilnehmer/innen am offenen Ganztag.....	70
3.2.1	Historische Entwicklung der Teilnehmer/innen am offenen Ganztag	
3.2.2	Historische Entwicklung der Teilnehmer/innen am offenen Ganztag - GRAPHIK	
4.	Inklusion und Integration	73
4.1	Schüler/innen im Gemeinsamen Lernen.....	76
4.1.1	Schüler/innen im Gemeinsamen Lernen	
4.1.2	Schüler/innen im Gemeinsamen Lernen - GRAPHIK	
4.2	Internationale Förderklassen.....	78
4.2.1	Schülerinnen und Schüler in internationalen Förderklassen	
4.2.2	Historische Entwicklung der internationalen Förderklassen	
4.2.3	Historische Entwicklung der internationalen Förderklassen	

5. Weiterbildungskollegs	81
5.1 Abendrealschule.....	82
5.1.1 Studierendenzahlen nach Bildungsgang	
5.1.2 Historische Entwicklung der Studierendenzahlen	
5.1.3 Herkunft der Studierenden nach zuletzt besuchter Schulform	
5.1.4 Herkunft der Studierenden nach Wohnort	
5.2 Weiterbildungskolleg Emscher-Lippe.....	84
5.2.1 Studierendenzahlen nach Bildungsgang	
5.2.2 Historische Entwicklung der Studierendenzahlen	
5.2.3 Herkunft der Studierenden nach zuletzt besuchter Schulform	
5.2.4 Herkunft der Studierenden nach Wohnort	
6. Berufskollegs	87
6.1 Schüler/innen an Berufskollegs nach Schulform / Ausbildungsberuf.....	88
6.1.1 Eduard-Spranger-Berufskolleg	
6.1.2 Hans-Schwier-Berufskolleg	
6.1.3 Berufskolleg Königsstraße	
6.1.4 Berufskolleg für Technik und Gestaltung	
6.1.5 Insgesamt	
6.2 Historische Entwicklung der Bildungsgänge an Berufskollegs.....	92
6.2.1 Historische Entwicklung der Bildungsgänge an Berufskollegs	
6.2.2 Historische Entwicklung der Bildungsgänge an Berufskollegs - GRAFIK	
6.2.3 Bildungsgänge an Berufskollegs nach Jahrgängen	
6.3 Berufsfelder an Berufskollegs.....	95
6.3.1 Berufsfelder an Berufskollegs	
6.3.2 Berufsfelder an Berufskollegs - GRAFIK	
7. Klassenbildung (im aktuellen Schuljahr)	99
7.1 Verordnung über Klassenfrequenzwerte.....	100
7.1.1 Verordnung zur Ausführung des § 93 Abs. 2 Schulgesetz NRW	
7.2 Klassenbildung und Klassenfrequenzwerte nach Schulformen.....	101
7.2.1 Klassenbildung und Klassenfrequenzwerte nach Schulformen	
7.2.2 Anteile Klassengrößen nach Schulformen	
7.2.3 Historische Entwicklung: Schüler pro Klasse nach Schulformen	
7.2.4 Historische Entwicklung: Klassenbildung und Klassenfrequenzwerte an Grundschulen	
7.2.5 Historische Entwicklung: Klassenbildung und Klassenfrequenzwerte an Hauptschulen	
7.2.6 Historische Entwicklung: Klassenbildung und Klassenfrequenzwerte an Realschulen	
7.2.7 Historische Entwicklung: Klassenbildung und Klassenfrequenzwerte an Gymnasien (nur Sekundarstufe I)	
7.2.8 Historische Entwicklung: Klassenbildung und Klassenfrequenzwerte an Sekundarschulen	
7.2.9 Historische Entwicklung: Klassenbildung und Klassenfrequenzwerte an Gesamtschulen (nur Sekundarstufe I)	
8. Schulabschlüsse	109
8.1 Abgänger/innen nach Art des Abschlusses.....	112
8.1.1 Abgänger/innen nach Art des Abschlusses und abgebender Schulform im Schuljahr 2014/15	
8.1.2 Abgänger/innen nach abgebender Schulform und Art des Abschlusses im Schuljahr 2014/15 (in %)	
8.1.3 Historische Entwicklung: Schulabschlüsse in Gelsenkirchen und NRW (in %)	
8.1.4 Historische Entwicklung: Schulabschlüsse in Gelsenkirchen und NRW - Grafik	

9. Schülerfahrkarten	115
9.1 Ermäßigte Schülerfahrkarten an allgemeinbildenden Schulen und Berufskollegs.....	117
9.1.1 Ermäßigte Schülerfahrkarten nach Schulformen und Jahrgängen	
9.1.2 Ermäßigte Schülerfahrkarten - Grafik	

Herausgeber:

Stadt Gelsenkirchen
Der Oberbürgermeister
Vorstandsbereich Kultur, Bildung, Jugend, Sport und Integration
- Kommunales Bildungsbüro -
Stand: Dezember 2016

Bitte richten Sie Ihre Anfragen und Anregungen an:

Stadt Gelsenkirchen
VB 4 - Kommunales Bildungsbüro -
Ebertstraße 11 (Hans-Sachs-Haus)
45879 Gelsenkirchen

Thomas Hackmann
Telefon: 0209 169-9182, Telefax: 0209 169-9170
E-Mail: thomas.hackmann@gelsenkirchen.de

Anna Maibaum
Telefon: 0209 169-9168, Telefax: 0209 169-9170
E-Mail: anna.maibaum@gelsenkirchen.de

Internet: www.gelsenkirchen.de

